

**ESTADO DE SANTA CATARINA**  
**PREFEITURA MUNICIPAL DE CANELINHA**

CNPJ: 82.562.893/0001-23  
Av. Cantório Florentino da Silva, 1683  
C.E.P.: 88230-000 - Canelinha - SC

**TOMADA DE PREÇO**  
**Nr.: 11/2023 - TP**

Processo Administrativo: 77/2023  
Processo de Licitação: 77/2023  
Data do Processo: 18/05/2023

Objeto: A presente licitação tem como objeto, a contratação de empresa especializada para prestação de serviços de mão-de-obra com fornecimento de parte do material para a Meta 05 Execução de recomposição de talude na margem do Rio Tijucas, Rua Antero José Dias, no Município de Canelinha, conforme Memorial Descritivo, Planilha Orçamentária, Cronograma Físico Financeiro, ART, Projetos e condições previstas no Edital.

Código: 7235

Fornecedor: C R ARTEFATOS DE CIMENTO LTDA  
Endereço: R MONICA GIZELE ELISIO, 101 - \*\*\*\*\*  
Cidade: ITAJAI - SC  
CGC/MF: 01.650.178/0001-40

Inscrição Estadual: 253402450

**PROTOCOLO DE RECEBIMENTO DE PROPOSTA DE PREÇO E DOCUMENTAÇÃO Nr. 5**

Declaramos que o fornecedor acima apresentou **proposta e documentação** as **07:14** horas do dia **12** de **Junho** de **2023**, habilitando-se para participar do Processo Licitatório acima especificado.

  
**Jeison Amorim Pereira**  
**DIRETOR DE COMPRAS E LICITAÇÕES**  
Assinatura do Responsável





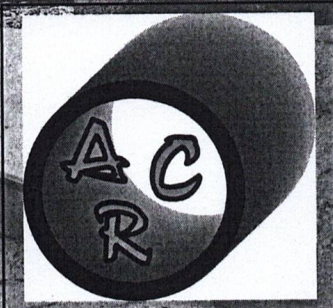

# C R ARTEFATOS DE CIMENTO LTDA

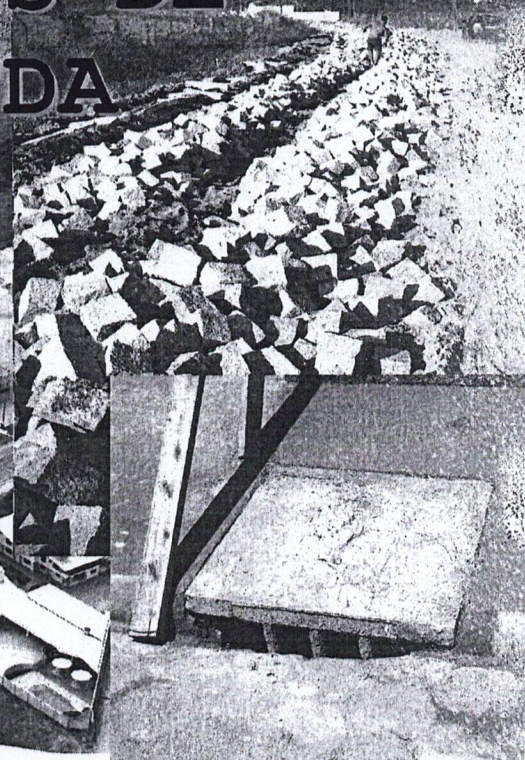
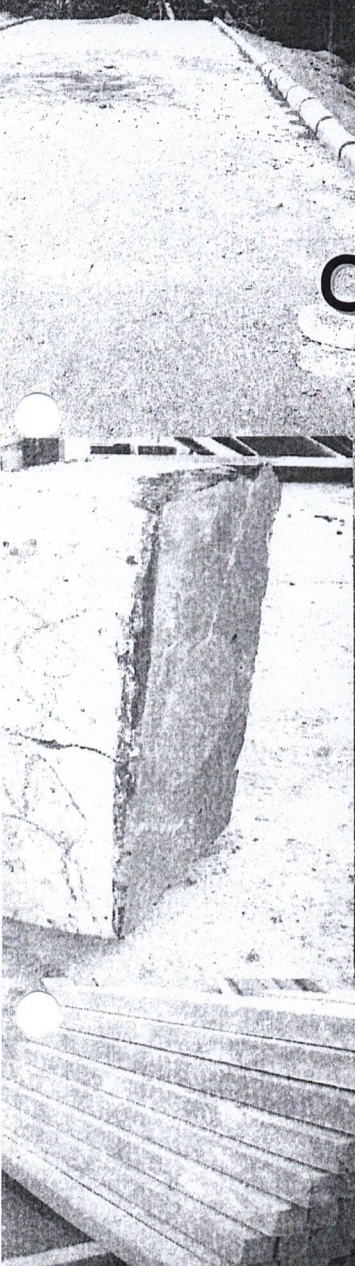
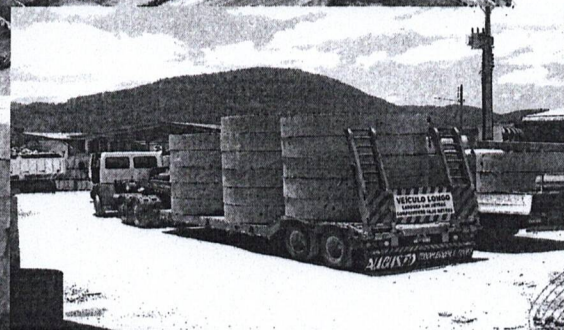
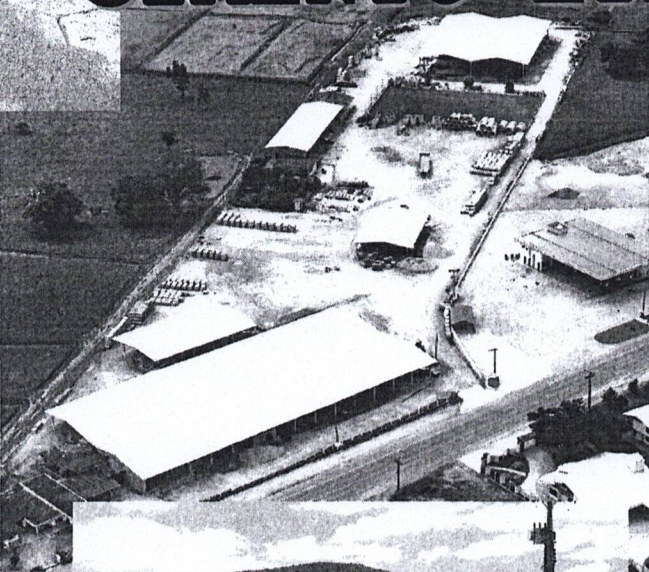

FONE: (47) 3346-5513  
Cr.artefatos@gmail.com





CR ARTEFATOS DE CIMENTO LTDA.

CNPJ: 01.650.178/0001.40

## DOCUMENTO DE CREDENCIAMENTO

Por este instrumento solicitamos o credenciamento da empresa **CR Artefatos de Cimento Ltda.**, neste evento representado por **AILTON PEREIRA DA SILVA**, portador do CPF nº **306.624.088-61**, **CHARLES PIRES DA SILVA**, portador do CPF nº **063.446.369-12** e/ou **ENGº CIVIL WALNEY AGILIO RAIMONDI - CREA 075674-7**, portador do CPF nº **040.457.329-00**, na qualidade de **Representante Legal** outorgando-lhe poderes para pronunciar-se em nome da outorgante, visando renunciar ao direito de interpor recursos e praticar todos os demais atos outorgando-lhe poderes para pronunciar-se em nome da outorgante, visando formular propostas e lances verbais, negociar preços, declarar a intenção de interposição de recurso, renunciar ao direito poderes de interpor recursos e praticar todos os demais atos inerentes ao certame, assinar contrato e aditivos, assim como participar de pregões para lance e disputa de preço.

**Walney Agílio Raimondi**  
Eng. Civil - CREA 075.674-7  
47 9983-6155 / 3346-5005

Eng. Civil Walney Agílio Raimondi  
CPF 040.457.329-00  
CREA 075.674-7

01.650.178/0001-40

CR ARTEFATOS DE  
CIMENTO LTDA

Rua Mônica Gisele Elísio, 101  
Cidade Nova - CEP 88308-691

ITAJAÍ - SC

REPUBLICA FEDERATIVA DO BRASIL  
MINISTÉRIO DA INFRAESTRUTURA  
DEPARTAMENTO NACIONAL DE TRÂNSITO  
CARTEIRA NACIONAL DE HABILITAÇÃO

VALIDA EM TODO O TERRITÓRIO NACIONAL  
2314128832

SC

NOME  
WALNEY AGILIO RAIMONDI

DOC. IDENTIDADE/ÓRG EMISSOR/UF  
4284485 SSP SC

CPF  
040.457.329-00

DATA NASCIMENTO  
08/12/1983

FILIAÇÃO  
VENDELINO RAIMONDI

MARISA RAQUEL DA CUNHA RAIM ONDI

PERMISSÃO ACC CAT. HAB. D

Nº REGISTRO  
02212947104

VALIDADE  
10/01/2032

1ª HABILITAÇÃO  
21/02/2002

OBSERVAÇÕES  
EAR

ASSINATURA DO PORTADOR

LOCAL  
FLORIANOPOLIS, SC

DATA EMISSÃO  
01/02/2022

ASSINADO DIGITALMENTE  
DEPARTAMENTO ESTADUAL DE TRÂNSITO

15821468865  
SC167374036

SANTA CATARINA

DENATRAN CONTRAN

QR-CODE



Documento assinado com certificado digital em conformidade com a Medida Provisória nº 2200-2/2001. Sua validade poderá ser confirmada por meio do programa Assinador Serpro.

As orientações para instalar o Assinador Serpro e realizar a validação do documento digital estão disponíveis em:  
< <http://www.serpro.gov.br/assinador-digital> >, opção Validar Assinatura.

SERPRO / DENATRAN

Ja

Q

J

REPUBLICA FEDERATIVA DO BRASIL  
 MINISTERIO DA INFRAESTRUTURA  
 DEPARTAMENTO NACIONAL DE TRÁNSITO  
 CARTEIRA NACIONAL DE HABILITACÃO

SC

CE

NOME  
 AILTON PEREIRA DA SILVA

DOC IDENTIDADE / ORG EMISSORAUF  
 33189065 SSP SP

CPF  
 306.624.088-61

DATA NASCIMENTO  
 20/05/1981

PLACAO  
 ANTONIO PEREIRA DA SILVA  
 ERONDINA MARTINS DA SILVA

PERMISSÃO  
 ACC  
 CAT. HAB. B

Nº REGISTRO  
 03102203994

VALIDADE  
 01/02/2026

(\*) HABILITACÃO  
 21/11/2003

VALIDA EM TODO O TERRITÓRIO NACIONAL  
 2167866910

OBSERVAÇÕES  
 A  
 EAR

ASSINATURA DO PORTADOR

LOCAL  
 ITAJAÍ, SC

DATA DE EMISSÃO  
 02/02/2021

53828264828  
 80162181403

ASSINATURA DO EMISSOR  
 SANTA CATARINA

PROIBIDO PLASTIFICAR  
 2167866910

Prefeitura Municipal de Canelinha - SC

Autentico a presente fotocópia, por ser uma reprodução fiel do documento que me foi apresentado, com a qual conferi e dou fé

Canelinha 04/02/2021

Jeison Amorim Pereira  
 DIRETOR DE COMPRAS E LICITAÇÕES  
 FUNCIONÁRIO

h

RA

D

# ALTERAÇÃO CONTRATUAL Nº 9 DA SOCIEDADE C R ARTEFATOS DE CIMENTO LTDA

CNPJ nº 01.650.178/0001-40



**WALNEY AGILIO RAIMONDI** nacionalidade brasileira, nascido em 08/12/1983, casado em comunhão parcial de bens, engenheiro civil, CPF nº 040.457.329-00, carteira de identidade nº 4.284.485, órgão expedidor SSP - SC, residente e domiciliado na Rua 3610, 200, Apto 402, Centro, Balneário Camboriú, SC, CEP 88.330-245, Brasil.

**VENDELINO MAICON RAIMONDI** nacionalidade brasileira, nascido em 18/09/1985, casado em comunhão parcial de bens, empresário, CPF nº 049.146.779-62, carteira de identidade nº 4.312.296, órgão expedidor SSP - SC, residente e domiciliado na Rua Arcangelo Bertholdi, S/N, Km 16, Arraial dos Cunhas, Itajaí, SC, CEP 88.318-140, Brasil.

Sócios da sociedade limitada de nome empresarial **C R ARTEFATOS DE CIMENTO LTDA**, registrada legalmente por contrato social devidamente arquivado nesta Junta Comercial do Estado de Santa Catarina, sob NIRE nº 42202279639, com sede Rua Monica Gizele Elísio, 101, Cidade Nova Itajaí, SC, CEP 88308691, devidamente inscrita no Cadastro Nacional de Pessoa Jurídica/MF sob o nº 01.650.178/0001-40, deliberaram de pleno e comum acordo ajustarem a presente alteração contratual, nos termos da Lei nº 10.406/2002, mediante as condições estabelecidas nas cláusulas seguintes:

## QUADRO SOCIETÁRIO

**CLÁUSULA PRIMEIRA.** Retira-se da sociedade o sócio **VENDELINO MAICON RAIMONDI**, detentor de 450.000 (quatrocentos e cinquenta mil) quotas, no valor nominal de R\$ 1,00 (um real) cada uma, correspondendo a R\$ 450.000,00 (quatrocentos e cinquenta mil reais).

## CESSÃO E TRANSFERÊNCIA DE QUOTAS

**CLÁUSULA SEGUNDA.** O sócio **VENDELINO MAICON RAIMONDI** transfere suas quotas de capital social, que perfaz o valor total de R\$ 450.000,00 (quatrocentos e cinquenta mil reais), direta e irrestritamente ao sócio **WALNEY AGILIO RAIMONDI**, da seguinte forma: venda a prazo, em 30 (trinta) parcelas de R\$ 15.000,00 (quinze mil reais) mensais, com primeiro vencimento em 15/04/2020, e último vencimento em 15/09/2022, dando plena, geral e irrevogável quitação.

## DO CAPITAL SOCIAL

**CLÁUSULA TERCEIRA.** O capital anterior totalmente integralizado passa a ser de R\$ 3.000.000,00 (três milhões de reais), em moeda corrente nacional, representado por 3.000.000 (três milhões) de quotas de capital, no valor nominal de R\$ 1,00 (um real) cada uma, cujo aumento é totalmente subscrito e integralizado, neste ato, pelos sócios, através da Conta Contábil de Reserva de Lucros Acumulados da sociedade. Em decorrência do aumento do capital social, este fica assim distribuído:

**WALNEY AGILIO RAIMONDI**, com 3.000.000 (três milhões) quotas, perfazendo um total de R\$ 3.000.000,00 (três milhões de reais) integralizado.

Req: 81000000408559

Página 1



Junta Comercial do Estado de Santa Catarina

Certifico o Registro em 17/03/2020

Arquivamento 20204490790 Protocolo 204490790 de 17/03/2020 NIRE 42202279639

Nome da empresa C R ARTEFATOS DE CIMENTO LTDA

Este documento pode ser verificado em <http://regin.jucesc.sc.gov.br/autenticacaoDocumentos/autenticacao.aspx>

Chancela 94109722479366

Esta cópia foi autenticada digitalmente e assinada em 17/03/2020 por Blasco Borges Barcellos - Secretário-geral

17/03/2020



http://assinador.pscs.com.br/assinadorweb/autenticacao?chave1=ampwYhnsGA9Ht0jSdJEvh\_Q&chave2=Ug8cwwsph\_-ck6j5CvUIRA  
ASSINADO DIGITALMENTE POR: 04045732900-WALNEY AGILIO RAIMONDI|04914677962-VENDELINO MAICON RAIMONDI

# ALTERAÇÃO CONTRATUAL Nº 9 DA SOCIEDADE C R ARTEFATOS DE CIMENTO LTDA

CNPJ nº 01.650.178/0001-40

## DA ADMINISTRAÇÃO

**CLÁUSULA QUARTA.** A administração da sociedade caberá **isoladamente** ao sócio **WALNEY AGILIO RAIMONDI** com os poderes e atribuições de representação ativa e passiva na sociedade, judicial e extrajudicialmente, podendo praticar todos os atos compreendidos no objeto social, sempre de interesse da sociedade, autorizado o uso do nome empresarial, vedado, no entanto, fazê-lo em atividades estranhas ao interesse social ou assumir obrigações seja em favor de qualquer dos cotistas ou de terceiros, bem como onerar ou alienar bens imóveis da sociedade, sem autorização do(s) outro(s) sócio(s).

## DA DECLARAÇÃO DE DESIMPEDIMENTO

**CLÁUSULA QUINTA.** O(s) administrador(es) declara(m), sob as penas da lei, que não está impedido de exercer a administração da sociedade, por lei especial ou em virtude de condenação criminal, ou por se encontrar sob os efeitos dela, a pena que vede, ainda que temporariamente, o acesso a cargos públicos, ou por crime falimentar, de prevaricação, peita ou suborno, concussão, peculato ou contra a economia popular, contra o sistema financeiro nacional, contra normas de defesa da concorrência, contra as relações de consumo, fé pública ou propriedade.

## DA RATIFICAÇÃO E FORO

**CLÁUSULA SEXTA.** O foro para o exercício e o cumprimento dos direitos e obrigações resultantes do contrato social permanece em ITAJAI.

**CLÁUSULA SÉTIMA.** As Cláusulas e condições estabelecidas em atos já arquivados e que não foram expressamente modificadas por esta alteração continuam em vigor.

**Em face das alterações acima, consolida-se o contrato social, nos termos da Lei nº 10.406/2002, mediante as condições e cláusulas seguintes**

## ATO CONSTITUTIVO CONSOLIDADO DA

**CR ARTEFATOS DE CIMENTO LTDA**

**CNPJ 01.650.178/0001-40**

## DA DENOMINAÇÃO, SEDE, OBJETO E DURAÇÃO

**CLÁUSULA PRIMEIRA – A sociedade gira sob a denominação social CR ARTEFATOS DE CIMENTO LTDA.**

Req: 81000000408559

Página 2



Junta Comercial do Estado de Santa Catarina

Certifico o Registro em 17/03/2020

Arquivamento 20204490790 Protocolo 204490790 de 17/03/2020 NIRE 42202279639

Nome da empresa C R ARTEFATOS DE CIMENTO LTDA

Este documento pode ser verificado em <http://regin.jucesc.sc.gov.br/autenticacaoDocumentos/autenticacao.aspx>

Chancela 94109722479366

Esta cópia foi autenticada digitalmente e assinada em 17/03/2020 por Blasco Borges Barcellos - Secretário-geral

17/03/2020

# ALTERAÇÃO CONTRATUAL Nº 9 DA SOCIEDADE C R ARTEFATOS DE CIMENTO LTDA

CNPJ nº 01.650.178/0001-40

**Parágrafo único** – Determina-se a subordinação desta sociedade ao regime de “sociedade limitada” instituído pela Lei nº 10.406/2002 e o disposto neste contrato social, regendo-se, quando necessário, supletivamente pelas normas da sociedade anônima, excetuando-se a publicação de balanços para qual fica dispensado.

**CLÁUSULA SEGUNDA** – A sociedade tem sua sede na cidade de Itajaí, Estado de Santa Catarina, na Rua Mônica Gizele Elísio, 101, Bairro Cidade Nova, CEP 88.308-691.

**Parágrafo Único** – A sociedade poderá participar de outras sociedades, afins ou não, bem como abrir filiais em qualquer ponto do território nacional, em conformidade com a legislação em vigor.

**CLÁUSULA TERCEIRA** – O objeto social da sociedade é a exploração das seguintes atividades econômicas: i) fabricação de estruturas pré-moldadas de concreto armado, em série e sob encomenda (CNAE 23.30-3/01); ii) fabricação de artefatos de cimento para uso na construção civil (CNAE 23.30-3/02); iii) comércio atacadista de material de construção em geral (CNAE 46.79-6/99); iv) comércio varejista de material de construção em geral (CNAE 47.44-0/99); v) serviços de engenharia civil (CNAE 71.12-0/00); vi) transportes rodoviário de carga, exceto produtos perigosos e mudanças municipal (CNAE 49.30-2/01); vii) transportes rodoviário de carga, exceto produtos perigosos e mudanças intermunicipal, interestadual e internacional (CNAE 49.30-2/02); viii) outras obras de acabamento da construção (CNAE 43.30-4/99); ix) construção de edifícios (CNAE 41.20-4/00); x) obras de urbanização de ruas, praças e calçadas (CNAE 42.13-8/00); xi) obras de terraplanagem (CNAE 43.13-4/00); xii) aluguel de máquinas e equipamentos para construção sem operador (CNAE 7732-2/01); xiii) preparação de canteiro e limpeza de terreno (CNAE 43.11-8/02); xiv) serviços de limpeza e conservação de ruas e logradouros (CNAE 81.29-0/00); xv) coleta de resíduos não perigosos (CNAE 38.11-4/00); xvi) fabricação e comercialização de produtos cerâmicos (CNAE 2341-9/00) xvii) serviços de sinalização horizontal e vertical para vias urbanas e rodovias (CNAE 4211-1/02); xviii) incorporações e empreendimentos imobiliários (CNAE 41.10-7/00); xix) construção de redes de de abastecimento de água, coleta de esgoto e construções correlatas, exceto obras de irrigação (CNAE 4222-7/01); xx) construção e pavimentação de auto – estradas, rodovias, construção de vias não urbanas e macadamização (CNAE 4211-1/01); xxi) serviços de dragagem, construção de canais, retificação de rios, abertura e limpeza de valas (CNAE 4291-0/00); xxii) aluguel (locação) de máquinas de terraplanagem com operador (CNAE 4313-4/00); xxiii) serviços de demolição, desmontagens e perfuração de estruturas de concreto e de outros materiais (CNAE 4311-8/01); xxiv) execução de obras de contenção, muros de arrimo e gabiões (CNAE 4299-5/99); xxv) coleta, reciclagem, separação, industrialização e comercialização de entulhos e refugos de obras e demolições (CNAE 3811-4/0) xxvi) atividades paisagísticas compreendendo serviços de engenharia civil (CNAE 8130-3/00); xxvii) fabricação e comércio de concreto asfáltico (CNAE 2399-1/99); xxviii) produção e comercialização de concreto e argamassa para construção (CNAE 2330-3/05); xxix) extração, britamento e comercialização de pedras e macadame (CNAE 0810-0/99); xxx) extração e comercialização de areia, cascalho ou pedregulho (CNAE 0810-0/06); xxxi) loteamento de imóveis próprios, compreendendo serviços de engenharia civil (CNAE 6810-2/03).

Req: 81000000408559

Página 3



Junta Comercial do Estado de Santa Catarina

Certifico o Registro em 17/03/2020

Arquivamento 20204490790 Protocolo 204490790 de 17/03/2020 NIRE 42202279639

Nome da empresa C R ARTEFATOS DE CIMENTO LTDA

Este documento pode ser verificado em <http://regin.jucesc.sc.gov.br/autenticacaoDocumentos/autenticacao.aspx>

Chancela 94109722479366

Esta cópia foi autenticada digitalmente e assinada em 17/03/2020 por Blasco Borges Barcellos - Secretário-geral

17/03/2020



# ALTERAÇÃO CONTRATUAL Nº 9 DA SOCIEDADE C R ARTEFATOS DE CIMENTO LTDA

CNPJ nº 01.650.178/0001-40

**CLÁUSULA QUARTA** – A sociedade iniciou suas atividades em 01 de fevereiro de 1997 e seu prazo de duração é por tempo indeterminado.

## DO CAPITAL SOCIAL, COTAS, COTISTAS E RESPONSABILIDADE

**CLÁUSULA QUINTA** – O capital social é de R\$ 3.000.000,00 (três milhões de reais), dividido em 3.000.000 (três milhões) de quotas no valor nominal de R\$1,00 (um real) cada uma, devidamente subscrita e integralizadas em moeda corrente do país, ficando assim distribuído:

N. ORDEM	SÓCIOS	QUOTAS		VALORES
1	WALNEY AGILIO RAIMONDI	3.000.000	R\$	3.000.000,00
TOTAL		3.000.000	R\$	3.000.000,00

**Parágrafo Primeiro** - Nos aumentos de capital será respeitada a proporcionalidade de cotas de cada sócio.

**Parágrafo Segundo** - As cotas de capital são indivisíveis e impenhoráveis e não poderão ser transferidas ou alienadas a terceiros sem o prévio consentimento da maioria qualificada do capital social, assegurado o direito de preferencial aos sócios em igualdades de condições.

**Parágrafo Terceiro** - A responsabilidade dos sócios é restrita ao valor de suas cotas, mas todos respondem solidariamente pela integralização do capital social, conforme art. 1.052 da lei nº 10.406/2002. As cotas do capital desta sociedade não podem ser utilizadas pelos sócios para garantir obrigações destes perante terceiros, sendo vedada a penhora das cotas desta sociedade para garantia de obrigações particulares dos sócios, até porque nenhum estranho será recebido neste ambiente social sem a concordância de todos os sócios. Esta vedação impede, inclusive, a inclusão de sócios pela arrematação das cotas em hasta pública, pela adjudicação judicial ou por decorrência de execuções ou qualquer processo judicial contra sócios ou contra a própria sociedade.

## DO EXERCÍCIO SOCIAL, BALANÇO, DISTRIBUIÇÃO DE LUCROS, PREJUÍZOS E FORMAÇÃO DE RESERVAS

**CLÁUSULA SEXTA** - O exercício social encerrar-se no dia 31 de dezembro de cada ano, sendo feita a verificação de lucros e prejuízos apurados pelo balanço geral, obedecidos os preceitos legais e técnicos pertinentes a matéria.

**CLÁUSULA SÉTIMA** - Os lucros serão distribuídos em partes iguais e proporcionais as cotas de cada sócio, podendo ficar em reserva na sociedade a critério dos sócios.

**CLÁUSULA OITAVA** - Os prejuízos que porventura se verificarem serão mantidos em conta corrente para serem amortizados nos exercícios futuros, e não o sendo, serão suportados pelos sócios.

Req: 81000000408559

Página 4



Junta Comercial do Estado de Santa Catarina

Certifico o Registro em 17/03/2020

Arquivamento 20204490790 Protocolo 204490790 de 17/03/2020 NIRE 42202279639

Nome da empresa C R ARTEFATOS DE CIMENTO LTDA

Este documento pode ser verificado em <http://regin.jucesc.sc.gov.br/autenticacaoDocumentos/autenticacao.aspx>

Chancela 94109722479366

Esta cópia foi autenticada digitalmente e assinada em 17/03/2020 por Blasco Borges Barcellos - Secretário-geral

17/03/2020

# ALTERAÇÃO CONTRATUAL Nº 9 DA SOCIEDADE C R ARTEFATOS DE CIMENTO LTDA

CNPJ nº 01.650.178/0001-40

## DA ADMINISTRAÇÃO, CONTABILIDADE E REMUNERAÇÃO DOS SÓCIOS

**CLÁUSULA NONA** - A sociedade será administrada pelo sócio **WALNEY AGILIO RAIMONDI**, na condição de sócio administrador, ao qual caberá administrar **isoladamente**, em juízo ou fora dele, podendo praticar todos os atos necessários para o bom e fiel cumprimento de suas funções e consecução do fim

social, podendo assumir responsabilidades, renunciar a direitos, contrair obrigações, inclusive abrir e movimentar contas bancárias, constituir procuradores, etc.

**Parágrafo Primeiro** - Ao sócio, quando no exercício de cargo na administração, procederá a retirada a título de pró-labore, do valor fixado pela sociedade, mais nunca inferior a um salário mínimo, e que poderá ser lançado em conta corrente até o final do exercício social.

**Parágrafo Segundo** - É expressamente proibido ao sócio o uso da denominação social em negócios, avais, fianças, garantias, abonos, cauções de favor ou endossos estranhos aos objetivos e fins da sociedade ou de favor, sendo nulos tais atos em relação à sociedade.

**CLÁUSULA DÉCIMA** - A sociedade manterá os registros contábeis e fiscais necessários.

## DO FALECIMENTO E INCAPACIDADE DOS SÓCIOS, DA ABERTURA E ENCERRAMENTO DE FILIAIS E DA DECLARAÇÃO DE DESIMPEDIMENTO

**CLÁUSULA DÉCIMA PRIMEIRA** - Em caso de falecimento de um dos sócios, a sociedade continuará suas atividades normais, passando as cotas do de cujus aos herdeiros ou sucessores legais, devidamente habilitados em processo de inventário.

**CLÁUSULA DÉCIMA SEGUNDA** - Em caso de retirada de uns dos sócios da sociedade, o socio que se retirar terá que dar preferência da venda das cotas para o sócio remanescente no prazo de 90 (noventa) dias a contar da solicitação do sócio desistente.

**CLÁUSULA DÉCIMA TERCEIRA** - Ocorrendo impedimento ou incapacidade de qualquer dos sócios, será excluído da sociedade mediante alteração contratual, e seus direitos e haveres serão pagos em 12 (doze) parcelas mensais e sucessivas, vencendo a primeira 30 (trinta) dias após o evento da morte e as demais no mesmo dia dos meses subseqüentes.

**CLÁUSULA DÉCIMA QUARTA** - A sociedade poderá, a qualquer tempo, abrir filiais e outros estabelecimentos no país ou fora dele, por ato de sua gerência ou por deliberação dos sócios.

**CLÁUSULA DÉCIMA QUINTA** - Os administradores declaram, sob as penas da lei, de que não estão impedidos de exercer a administração da sociedade por lei especial ou em virtude de condenação criminal, ou por se encontrarem sob os efeitos dela à pena que vede, ainda que temporariamente, o acesso a cargos públicos, ou por crime falimentar, de prevaricação, peita ou suborno, concussão,

Req: 81000000408559

Página 5



Junta Comercial do Estado de Santa Catarina

Certifico o Registro em 17/03/2020

Arquivamento 20204490790 Protocolo 204490790 de 17/03/2020 NIRE 42202279639

Nome da empresa C R ARTEFATOS DE CIMENTO LTDA

Este documento pode ser verificado em <http://regin.jucesc.sc.gov.br/autenticacaoDocumentos/autenticacao.aspx>

Chancela 94109722479366

Esta cópia foi autenticada digitalmente e assinada em 17/03/2020 por Blasco Borges Barcellos - Secretario-geral

17/03/2020

pa

Handwritten signatures in blue ink.

# ALTERAÇÃO CONTRATUAL Nº 9 DA SOCIEDADE C R ARTEFATOS DE CIMENTO LTDA

CNPJ nº 01.650.178/0001-40

peculato, ou contra a economia popular, contra o sistema financeiro nacional, contra normas de defesa da concorrência, contra as relações de consumo, fé pública, ou à propriedade.

## DA RESPONSABILIDADE TÉCNICA

**CLÁUSULA DÉCIMA SEXTA** - Em consequência do objetivo social da empresa, terá um responsável técnico pela parte de Engenharia Civil, **WALNEY AGILIO RAIMONDI**, brasileiro, casado, engenheiro civil com registro no CREA-SC sob nº 075674-7, em 21/12/2005, nascido na cidade de Itajaí-SC, no dia 08/12/1983, residente na Rua 3610, 200, Apto 402, Bairro Centro em Balneário Camboriú, portador da cédula de identidade nº 4.284.485, expedida pela SSP/SC, inscrito no CPF sob nº 040.457.329-00, ao qual caberá pela função técnica que exercer na sociedade, uma remuneração de acordo com o contrato firmado entre as partes conforme instrução prescrita pelo CREA.

## DAS DISPOSIÇÕES FINAIS

**CLÁUSULA DÉCIMA SÉTIMA** – Fica eleito o foro da comarca de Itajaí-SC, renunciando-se a qualquer outro, por mais privilegiado que seja, para dirimir os conflitos oriundos deste instrumento.

**CLÁUSULA DÉCIMA OITAVA** – Os casos omissos e não regulados pelo presente instrumento, serão regulados pela legislação em vigor, que regula a matéria. E por estarem de pleno acordo em tudo quanto neste instrumento particular foi lavrado, obrigam-se a cumpri-lo fielmente por si, seus herdeiros e ou sucessores, assinando-o.

Itajaí, 16 de março de 2020.

\_\_\_\_\_  
WALNEY AGILIO RAIMONDI

\_\_\_\_\_  
VENDELINO MAICON RAIMONDI

Req: 81000000408559

Página 6



Junta Comercial do Estado de Santa Catarina

Certifico o Registro em 17/03/2020

Arquivamento 20204490790 Protocolo 204490790 de 17/03/2020 NIRE 42202279639

Nome da empresa C R ARTEFATOS DE CIMENTO LTDA

Este documento pode ser verificado em <http://regin.jucesc.sc.gov.br/autenticacaoDocumentos/autenticacao.aspx>

Chancela 94109722479366

Esta cópia foi autenticada digitalmente e assinada em 17/03/2020 por Blasco Borges Barcellos - Secretario-geral

17/03/2020

*[Assinaturas manuscritas em azul]*



**TERMO DE AUTENTICACAO**

NOME DA EMPRESA	C R ARTEFATOS DE CIMENTO LTDA
PROTOCOLO	204490790 - 17/03/2020
ATO	002 - ALTERACAO
EVENTO	021 - ALTERACAO DE DADOS (EXCETO NOME EMPRESARIAL)

**MATRIZ**

NIRE 42202279639  
CNPJ 01.650.178/0001-40  
CERTIFICO O REGISTRO EM 17/03/2020  
SOB N: 20204490790

**EVENTOS**

051 - CONSOLIDACAO DE CONTRATO/ESTATUTO ARQUIVAMENTO: 20204490790

**REPRESENTANTES QUE ASSINARAM DIGITALMENTE**

Cpf: 04045732900 - WALNEY AGILIO RAIMONDI

Cpf: 04914677962 - VENDELINO MAICON RAIMONDI



Junta Comercial do Estado de Santa Catarina

17/03/2020

Certifico o Registro em 17/03/2020

Arquivamento 20204490790 Protocolo 204490790 de 17/03/2020 NIRE 42202279639

Nome da empresa C R ARTEFATOS DE CIMENTO LTDA

Este documento pode ser verificado em <http://regin.jucesc.sc.gov.br/autenticacaoDocumentos/autenticacao.aspx>

Chancela 94109722479366

Esta cópia foi autenticada digitalmente e assinada em 17/03/2020 por Blasco Borges Barcellos - Secretario-geral



**MINISTÉRIO DA FAZENDA**  
**Secretaria da Receita Federal do Brasil**  
**Procuradoria-Geral da Fazenda Nacional**

**CERTIDÃO POSITIVA COM EFEITOS DE NEGATIVA DE DÉBITOS RELATIVOS AOS TRIBUTOS  
FEDERAIS E À DÍVIDA ATIVA DA UNIÃO**

**Nome: C R ARTEFATOS DE CIMENTO LTDA**  
**CNPJ: 01.650.178/0001-40**

Ressalvado o direito de a Fazenda Nacional cobrar e inscrever quaisquer dívidas de responsabilidade do sujeito passivo acima identificado que vierem a ser apuradas, é certificado que:

1. constam débitos administrados pela Secretaria da Receita Federal do Brasil (RFB) com exigibilidade suspensa nos termos do art. 151 da Lei nº 5.172, de 25 de outubro de 1966 - Código Tributário Nacional (CTN), ou objeto de decisão judicial que determina sua desconsideração para fins de certificação da regularidade fiscal, ou ainda não vencidos; e
2. não constam inscrições em Dívida Ativa da União (DAU) na Procuradoria-Geral da Fazenda Nacional (PGFN).

Conforme disposto nos arts. 205 e 206 do CTN, este documento tem os mesmos efeitos da certidão negativa.

Esta certidão é válida para o estabelecimento matriz e suas filiais e, no caso de ente federativo, para todos os órgãos e fundos públicos da administração direta a ele vinculados. Refere-se à situação do sujeito passivo no âmbito da RFB e da PGFN e abrange inclusive as contribuições sociais previstas nas alíneas 'a' a 'd' do parágrafo único do art. 11 da Lei nº 8.212, de 24 de julho de 1991.

A aceitação desta certidão está condicionada à verificação de sua autenticidade na Internet, nos endereços <<http://rfb.gov.br>> ou <<http://www.pgfn.gov.br>>.

Certidão emitida gratuitamente com base na Portaria Conjunta RFB/PGFN nº 1.751, de 2/10/2014. Emitida às 08:02:20 do dia 24/05/2023 <hora e data de Brasília>.

Válida até 20/11/2023.

Código de controle da certidão: **8AE6.9759.52EB.C9BA**

Qualquer rasura ou emenda invalidará este documento.

*ho*

*[assinatura]*



ESTADO DE SANTA CATARINA  
SECRETARIA DE ESTADO DA FAZENDA

**CERTIDÃO POSITIVA DE DÉBITOS ESTADUAIS COM EFEITO DE NEGATIVA**

Nome (razão social): **C R ARTEFATOS DE CIMENTO LTDA**  
CNPJ/CPF: **01.650.178/0001-40**

**Ressalvando o direito da Fazenda Estadual de inscrever e cobrar as dívidas que vierem a ser apuradas, é certificado que não constam, na presente data, pendências em nome do contribuinte acima identificado, relativas aos tributos, dívida ativa e demais débitos administrados pela Secretaria de Estado da Fazenda.**

Dispositivo Legal: **Lei nº 3938/66, Art. 154**  
Número da certidão: **230140139124086**  
Data de emissão: **30/05/2023 07:55:45**  
Validade (Lei nº 3938/66, Art. 158): **29/07/2023**

A autenticidade desta certidão deverá ser confirmada na página da Secretaria de Estado da Fazenda na Internet, no endereço:  
<http://www.sef.sc.gov.br>

Este documento foi assinado digitalmente  
Impresso em: 30/05/2023 07:55:45

# Município de Itajaí



## CERTIDÃO NEGATIVA DE DÉBITOS

NÚMERO CERTIDÃO:	DATA DA EMISSÃO:	DATA DA VALIDADE:	FINALIDADE:
17229/2023	20/03/2023	18/06/2023	Certidão Negativa - Pessoa/Empresa

NOME/RAZÃO SOCIAL:	CPF/CNPJ:
C R ARTEFATOS DE CIMENTO LTDA	01.650.178/0001-40

INSCRIÇÃO MUNICIPAL:	ATIVIDADE FISCAL:
275274	EXECUÇÃO DE OBRAS DA CONSTRUÇÃO CIVIL

ENDEREÇO/LOCALIZAÇÃO:	
Logradouro: MONICA GIZELE ELISIO, 101	Complemento:
Bairro: CIDADE NOVA	CEP: 88308-691

**AVISO:**  
Não constam créditos constituídos em aberto para o contribuinte até a data de emissão desta certidão.

**DESCRIÇÃO:**  
Ressalvado o direito de a Fazenda Municipal cobrar e inscrever quaisquer dívidas de responsabilidade do sujeito passivo acima identificado que vierem a ser apuradas, é certificado que não constam pendências em seu nome, relativas a créditos tributários administrados pelo Município de Itajaí e a inscrições em Dívida Ativa Municipal junto à Procuradoria-Geral do Município (PGM).

CÓDIGO DE CONTROLE DA CERTIDÃO

**C2317229N9385D24**

A autenticidade desta poderá ser confirmada na página da Município de Itajaí  
[www.itajai.sc.gov.br](http://www.itajai.sc.gov.br)

Voltar

Imprimir

**Certificado de Regularidade  
do FGTS - CRF****Inscrição:** 01.650.178/0001-40**Razão****Social:** C R ARTEFATOS DE CIMENTO LTDA**Endereço:** R MONICA GIZELE ELISIO 101 / CIDADE NOVA / ITAJAI / SC / 88308-691

A Caixa Econômica Federal, no uso da atribuição que lhe confere o Art. 7, da Lei 8.036, de 11 de maio de 1990, certifica que, nesta data, a empresa acima identificada encontra-se em situação regular perante o Fundo de Garantia do Tempo de Serviço - FGTS.

O presente Certificado não servirá de prova contra cobrança de quaisquer débitos referentes a contribuições e/ou encargos devidos, decorrentes das obrigações com o FGTS.

**Validade:** 27/05/2023 a 25/06/2023**Certificação Número:** 2023052703131059076891

Informação obtida em 30/05/2023 07:58:10

A utilização deste Certificado para os fins previstos em Lei esta condicionada a verificação de autenticidade no site da Caixa:  
**[www.caixa.gov.br](http://www.caixa.gov.br)**





PODER JUDICIÁRIO  
JUSTIÇA DO TRABALHO

## **CERTIDÃO NEGATIVA DE DÉBITOS TRABALHISTAS**

CNPJ: 01.650.178/0001-40

Certidão n°: 8187125/2023

Expedição: 24/02/2023, às 11:04:10

Validade: 23/08/2023 - 180 (cento e oitenta) dias, contados da data de sua expedição.

Certifica-se que o CNPJ sob o n° 01.650.178/0001-40, **NÃO CONSTA** como inadimplente no Banco Nacional de Devedores Trabalhistas.

Certidão emitida com base nos arts. 642-A e 883-A da Consolidação das Leis do Trabalho, acrescentados pelas Leis ns.º 12.440/2011 e 13.467/2017, e no Ato 01/2022 da CGJT, de 21 de janeiro de 2022. Os dados constantes desta Certidão são de responsabilidade dos Tribunais do Trabalho.

Certidão expedida sem indicação do nome/razão social, tendo em vista que o CPF/CNPJ consultado não figura na última versão da base de dados da Receita Federal do Brasil - RFB enviada ao Tribunal Superior do Trabalho - TST. Para saber a situação desse CPF/CNPJ, consulte o sítio da RFB ([www.receita.fazenda.gov.br](http://www.receita.fazenda.gov.br)).

No caso de pessoa jurídica, a Certidão atesta a empresa em relação a todos os seus estabelecimentos, agências ou filiais.

A aceitação desta certidão condiciona-se à verificação de sua autenticidade no portal do Tribunal Superior do Trabalho na Internet (<http://www.tst.jus.br>).

Certidão emitida gratuitamente.

### **INFORMAÇÃO IMPORTANTE**

Do Banco Nacional de Devedores Trabalhistas constam os dados necessários à identificação das pessoas naturais e jurídicas inadimplentes perante a Justiça do Trabalho quanto às obrigações estabelecidas em sentença condenatória transitada em julgado ou em acordos judiciais trabalhistas, inclusive no concernente aos recolhimentos previdenciários, a honorários, a custas, a emolumentos ou a recolhimentos determinados em lei; ou decorrentes de execução de acordos firmados perante o Ministério Público do Trabalho, Comissão de Conciliação Prévia ou demais títulos que, por disposição legal, contiver força executiva.



**REPÚBLICA FEDERATIVA DO BRASIL**  
**CADASTRO NACIONAL DA PESSOA JURÍDICA**

NÚMERO DE INSCRIÇÃO <b>01.650.178/0001-40</b> MATRIZ	<b>COMPROVANTE DE INSCRIÇÃO E DE SITUAÇÃO CADASTRAL</b>	DATA DE ABERTURA <b>04/02/1997</b>
--	---	---------------------------------------

NOME EMPRESARIAL <b>C R ARTEFATOS DE CIMENTO LTDA</b>
--

TÍTULO DO ESTABELECIMENTO (NOME DE FANTASIA) *****	PORTE <b>DEMAIS</b>
---	------------------------

CÓDIGO E DESCRIÇÃO DA ATIVIDADE ECONÔMICA PRINCIPAL <b>23.30-3-01 - Fabricação de estruturas pré-moldadas de concreto armado, em série e sob encomenda</b>
---

CÓDIGO E DESCRIÇÃO DAS ATIVIDADES ECONÔMICAS SECUNDÁRIAS <b>77.32-2-01 - Aluguel de máquinas e equipamentos para construção sem operador, exceto andaimes</b> <b>81.29-0-00 - Atividades de limpeza não especificadas anteriormente</b> <b>81.30-3-00 - Atividades paisagísticas</b> <b>38.11-4-00 - Coleta de resíduos não-perigosos</b> <b>46.79-6-99 - Comércio atacadista de materiais de construção em geral</b> <b>47.44-0-99 - Comércio varejista de materiais de construção em geral</b> <b>41.20-4-00 - Construção de edifícios</b> <b>42.22-7-01 - Construção de redes de abastecimento de água, coleta de esgoto e construções correlatas, exceto obras de irrigação</b> <b>42.11-1-01 - Construção de rodovias e ferrovias</b> <b>43.11-8-01 - Demolição de edifícios e outras estruturas</b> <b>08.10-0-06 - Extração de areia, cascalho ou pedregulho e beneficiamento associado</b> <b>23.30-3-02 - Fabricação de artefatos de cimento para uso na construção</b> <b>23.99-1-99 - Fabricação de outros produtos de minerais não-metálicos não especificados anteriormente</b> <b>23.41-9-00 - Fabricação de produtos cerâmicos refratários</b> <b>41.10-7-00 - Incorporação de empreendimentos imobiliários</b> <b>68.10-2-03 - Loteamento de imóveis próprios</b> <b>43.13-4-00 - Obras de terraplenagem</b> <b>42.13-8-00 - Obras de urbanização - ruas, praças e calçadas</b> <b>42.91-0-00 - Obras portuárias, marítimas e fluviais</b> <b>43.30-4-99 - Outras obras de acabamento da construção</b>
---

CÓDIGO E DESCRIÇÃO DA NATUREZA JURÍDICA <b>206-2 - Sociedade Empresária Limitada</b>
---

LOGRADOURO <b>R MONICA GIZELE ELISIO</b>	NÚMERO <b>101</b>	COMPLEMENTO *****
---	----------------------	----------------------

CEP <b>88.308-691</b>	BAIRRO/DISTRITO <b>CIDADE NOVA</b>	MUNICÍPIO <b>ITAJAI</b>	UF <b>SC</b>
--------------------------	---------------------------------------	----------------------------	-----------------

ENDEREÇO ELETRÔNICO	TELEFONE <b>(47) 3346-5005/ (47) 3346-5005</b>
---------------------	---

ENTE FEDERATIVO RESPONSÁVEL (EFR) *****
--

SITUAÇÃO CADASTRAL <b>ATIVA</b>	DATA DA SITUAÇÃO CADASTRAL <b>21/07/2001</b>
------------------------------------	---

MOTIVO DE SITUAÇÃO CADASTRAL
------------------------------

SITUAÇÃO ESPECIAL *****	DATA DA SITUAÇÃO ESPECIAL *****
----------------------------	------------------------------------

Aprovado pela Instrução Normativa RFB nº 1.863, de 27 de dezembro de 2018.

Emitido no dia **01/06/2023** às **09:35:22** (data e hora de Brasília).

Página: 1/2



# REPÚBLICA FEDERATIVA DO BRASIL

## CADASTRO NACIONAL DA PESSOA JURÍDICA

NÚMERO DE INSCRIÇÃO <b>01.650.178/0001-40</b> MATRIZ	COMPROVANTE DE INSCRIÇÃO E DE SITUAÇÃO CADASTRAL	DATA DE ABERTURA <b>04/02/1997</b>
--	---	---------------------------------------

NOME EMPRESARIAL <b>C R ARTEFATOS DE CIMENTO LTDA</b>
--

CÓDIGO E DESCRIÇÃO DAS ATIVIDADES ECONÔMICAS SECUNDÁRIAS <b>42.99-5-99 - Outras obras de engenharia civil não especificadas anteriormente</b> <b>42.11-1-02 - Pintura para sinalização em pistas rodoviárias e aeroportos</b> <b>43.11-8-02 - Preparação de canteiro e limpeza de terreno</b> <b>23.30-3-05 - Preparação de massa de concreto e argamassa para construção</b> <b>71.12-0-00 - Serviços de engenharia</b> <b>49.30-2-02 - Transporte rodoviário de carga, exceto produtos perigosos e mudanças, intermunicipal, interestadual e internacional</b> <b>49.30-2-01 - Transporte rodoviário de carga, exceto produtos perigosos e mudanças, municipal.</b>
--

CÓDIGO E DESCRIÇÃO DA NATUREZA JURÍDICA <b>206-2 - Sociedade Empresária Limitada</b>
---

LOGRADOURO <b>R MONICA GIZELE ELISIO</b>	NÚMERO <b>101</b>	COMPLEMENTO *****
---	----------------------	----------------------

CEP <b>88.308-691</b>	BAIRRO/DISTRITO <b>CIDADE NOVA</b>	MUNICÍPIO <b>ITAJAI</b>	UF <b>SC</b>
--------------------------	---------------------------------------	----------------------------	-----------------

ENDEREÇO ELETRÔNICO	TELEFONE <b>(47) 3346-5005/ (47) 3346-5005</b>
---------------------	---

ENTE FEDERATIVO RESPONSÁVEL (EFR) *****
--

SITUAÇÃO CADASTRAL <b>ATIVA</b>	DATA DA SITUAÇÃO CADASTRAL <b>21/07/2001</b>
------------------------------------	---

MOTIVO DE SITUAÇÃO CADASTRAL
------------------------------

SITUAÇÃO ESPECIAL *****	DATA DA SITUAÇÃO ESPECIAL *****
----------------------------	------------------------------------

Aprovado pela Instrução Normativa RFB nº 1.863, de 27 de dezembro de 2018.

Emitido no dia 01/06/2023 às 09:35:22 (data e hora de Brasília).

Página: 2/2



PODER JUDICIÁRIO  
TRIBUNAL DE JUSTIÇA  
de Santa Catarina

Número do pedido: 342362  
FOLHA: 1 / 1

**CERTIDÃO RECUPERAÇÃO JUDICIAL, EXTRAJUDICIAL E FALÊNCIA Nº: 342362  
Comarcas e Turmas Recursais (Primeiro Grau)**

**CERTIFICAMOS**, na forma da lei, que, consultando os sistemas processuais, **NÃO CONSTAM** em tramitação nas comarcas do Estado de Santa Catarina **AÇÕES FALIMENTARES EM GERAL** contra:

**NOME: CR ARTEFATOS DE CIMENTO LTDA**

Raiz do CNPJ: 01.650.178

País endereço da sede : BRASIL

Estado endereço da sede : SANTA CATARINA

Município endereço da sede : ITAJAI

Endereço da sede : RUA MONICA GISELE ELISIO, 101

Certidão emitida às 08:07 de 30/05/2023.

a) Os dados que serviram de parâmetro para a realização da busca e para expedição desta certidão são de responsabilidade do(a) solicitante, inexistindo qualquer conexão com a Receita Federal ou outra instituição pública para autenticação das informações prestadas, competindo ao(à) interessado(a) ou destinatário(a) sua conferência.

b) Certidão expedida gratuitamente, nos termos da Resolução CNJ n. 121/2010 e Resolução Conjunta GP/CGJ n. 6/2013.



A confirmação de autenticidade desta certidão estará disponível pelo prazo de 90 dias, contados da emissão do documento, no endereço <https://certidoes.tjsc.jus.br/download>

V<sup>9</sup>

[Assinatura]

[Assinatura]



01/03/2023 0013176138  
FOLHA 1/1  
**PODER JUDICIÁRIO**  
**TRIBUNAL DE JUSTIÇA DO ESTADO DE SANTA CATARINA**  
Comarca de Itajaí

**CERTIDÃO**  
**FALÊNCIA, CONCORDATA E RECUPERAÇÃO JUDICIAL**

**CERTIDÃO Nº: 477840**

**FOLHA: 1/1**

À vista dos registros cíveis constantes nos sistemas de informática do Poder Judiciário do Estado de Santa Catarina da Comarca de Itajaí, com distribuição anterior à data de 28/02/2023, verificou-se NADA CONSTAR em nome de:

**CR ARTEFATOS DE CIMETNO LTDA, portador do CNPJ: 01.650.178/0001-40. \*\*\*\*\***

**OBSERVAÇÕES:**

- a) para a emissão desta certidão, foram considerados os normativos do Conselho Nacional de Justiça;
- b) os dados informados são de responsabilidade do solicitante e devem ser conferidos pelo interessado e/ou destinatário;
- c) a autenticidade deste documento poderá ser confirmada no endereço eletrônico <http://www.tjsc.jus.br/portal>, opção Certidões/Conferência de Certidão;
- d) para a Comarca da Capital, a pesquisa abrange os feitos em andamento do Foro Central, Eduardo Luz, Norte da Ilha, Fórum Bancário e Distrital do Continente;
- e) certidão é expedida em consonância com a Lei nº 11.101/2005, com a inclusão das classes extrajudiciais: 128 - Recuperação Extrajudicial e 20331 - Homologação de Recuperação Extrajudicial.

**ATENÇÃO:** A presente certidão é válida desde que apresentada juntamente com a respectiva certidão de registros cadastrados no sistema eproc, disponível através do endereço <https://certeproc1g.tjsc.jus.br>

Certifico finalmente que esta certidão é isenta de custas.

Esta certidão foi emitida pela internet e sua validade é de 60 dias.

Itajaí, quarta-feira, 1 de março de 2023.

RECIBO DE ENTREGA DE ESCRITURAÇÃO CONTÁBIL DIGITAL

IDENTIFICAÇÃO DO TITULAR DA ESCRITURAÇÃO

NIRE 42202279639	CNPJ 01.650.178/0001-40
NOME EMPRESARIAL C R ARTEFATOS DE CIMENTO LTDA	

IDENTIFICAÇÃO DA ESCRITURAÇÃO

FORMA DA ESCRITURAÇÃO CONTÁBIL Livro Diário (Completo - sem escrituração Auxiliar)	PERÍODO DA ESCRITURAÇÃO 01/01/2022 a 31/12/2022
NATUREZA DO LIVRO LIVRO DIÁRIO	NÚMERO DO LIVRO 21
IDENTIFICAÇÃO DO ARQUIVO (HASH) 54.14.71.86.12.6E.DE.89.5C.53.57.97.BC.3E.2A.6C.3B.79.66.C8	

ESTE LIVRO FOI ASSINADO COM OS SEGUINTE CERTIFICADOS DIGITAIS:

QUALIFICAÇÃO DO SIGNATARIO	CPF/CNPJ	NOME	Nº SÉRIE DO CERTIFICADO	VALIDADE	RESPONSÁVEL LEGAL
Pessoa jurídica (e-CNPJ ou e-PJ)	01650178000140	C R ARTEFATOS DE CIMENTO LTDA: 01650178000140	729268298867094631 9	27/02/2023 a 27/02/2024	Sim
contador	74768816991	CLAUDIO MARCIO DE SOUZA:74768816991	475608622239508433 87644989478	18/08/2022 a 17/08/2025	Não

NÚMERO DO RECIBO:

54.14.71.86.12.6E.DE.89.5C.53.57.97.  
BC.3E.2A.6C.3B.79.66.C8-7

Escrituração recebida via Internet  
pelo Agente Receptor SERPRO  
em 26/05/2023 às 11:01:17

59.55.87.DB.F7.57.DB.3A  
87.D5.3E.90.A9.7E.19.C8

Considera-se autenticado o livro contábil a que se refere este recibo, dispensando-se a autenticação de que trata o art. 39 da Lei nº 8.934/1994. Este recibo comprova a autenticação.

BASE LEGAL: Decreto nº 1.800/1996, com a alteração do Decreto nº 8.683/2016, e arts. 39, 39-A, 39-B da Lei nº 8.934/1994 com a alteração da Lei Complementar nº 1247/2014.

# TERMOS DE ABERTURA E ENCERRAMENTO



Entidade: C R ARTEFATOS DE CIMENTO LTDA  
Período da Escrituração: 01/01/2022 a 31/12/2022  
Número de Ordem do Livro: 21  
CNPJ: 01.650.178/0001-40

## TERMO DE ABERTURA

Nome Empresarial	C R ARTEFATOS DE CIMENTO LTDA
NIRE	42202279639
CNPJ	01.650.178/0001-40
Número de Ordem	21
Natureza do Livro	LIVRO DIÁRIO
Município	ITAJAI
Data do arquivamento dos atos constitutivos	04/02/1997
Data de arquivamento do ato de conversão de sociedade simples em sociedade empresária	
Data de encerramento do exercício social	31/12/2022
Quantidade total de linhas do arquivo digital	97077

## TERMO DE ENCERRAMENTO

Nome Empresarial	C R ARTEFATOS DE CIMENTO LTDA
Natureza do Livro	LIVRO DIÁRIO
Número de ordem	21
Quantidade total de linhas do arquivo digital	97077
Data de início	01/01/2022
Data de término	31/12/2022

Este documento é parte integrante de escrituração cuja autenticação se comprova pelo recibo de número 54.14.71.86.12.6E.DE.89.5C.53.57.97.BC.3E.2A.6C.3B.79.66.C8-7, nos termos do Decreto nº 8.683/2016.

Este relatório foi gerado pelo Sistema Público de Escrituração Digital – Sped  
Versão 10.1.8 do Visualizador

ha

## BALANÇO PATRIMONIAL



Entidade: C R ARTEFATOS DE CIMENTO LTDA

Período da Escrituração: 01/01/2022 a 31/12/2022

CNPJ: 01.650.178/0001-40

Número de Ordem do Livro: 21

Período Selecionado: 01 de Janeiro de 2022 a 31 de Dezembro de 2022

Descrição	Nota	Saldo Inicial	Saldo Final
ATIVO		R\$ 56.858.932,94	R\$ 71.962.170,85
ATIVO CIRCULANTE		R\$ 19.039.907,07	R\$ 27.550.957,19
CAIXA E EQUIVALENTE DE CAIXA		R\$ 2.335.120,50	R\$ 429.018,23
CAIXA		R\$ 24.417,30	R\$ 56.918,25
CAIXA FLUTUANTE		R\$ 24.417,30	R\$ 56.918,25
BANCO CONTA MOVIMENTO		R\$ 810.523,66	R\$ 51.658,99
CAIXA ECONÔMICA FEDERAL AG 416 CC 1745-7		R\$ 2.640,64	R\$ 0,00
BANCO ABC BRASIL AG 1-9 CC 22190513		R\$ 75.931,93	R\$ 19.838,66
VIACREDI COOPERATIVA DE CREDITO AG 101-5 CC 8909636		R\$ 731.950,09	R\$ 0,00
BANCO BRADESCO AG.: 330 C/C.: 92688-4		R\$ 1,00	R\$ 0,00
BANCO ABC BRASIL C/C22214773		R\$ 0,00	R\$ 31.820,33
APLICAÇÃO DE LIQUIDEZ IMEDIATA		R\$ 1.500.179,54	R\$ 320.440,99
APLICAÇÃO INVEST FACIL - BRADESCO		R\$ 41.795,12	R\$ 0,00
BANCO DO BRASIL - RENDA FIXA		R\$ 1.024.671,59	R\$ 0,00
OUROCAP PU - BANCO DO BRASIL		R\$ 149.999,94	R\$ 149.999,94
TITULO DE CAPITALIZAÇÃO - BRADESCO		R\$ 3.700,32	R\$ 3.700,32
APLICAÇÃO CEF		R\$ 54,03	R\$ 0,00
APLICAÇÃO BANCO ABC		R\$ 510,79	R\$ 0,00
APLICAÇÃO BANCO ABC 22214773		R\$ 279.447,75	R\$ 0,00
APLICAÇÃO BB RENDE FACIL		R\$ 0,00	R\$ 166.740,73
CONTAS A RECEBER		R\$ 16.704.786,57	R\$ 27.121.938,96
ADIANTAMENTO DE SALARIOS		R\$ 313.476,97	R\$ 16.653,01
ADIANTAMENTO DE FERIAS		R\$ 10.703,98	R\$ 16.653,01
ADTO . A DIRETOR - WALNEY AGILIO RAIMONDI		R\$ 302.772,99	R\$ 0,00
ADIANTAMENTOS A FORNECEDORES		R\$ 8.436.402,68	R\$ 11.225.492,95
ADIANTAMENTO A FORNECEDORES		R\$ 3.740.160,07	R\$ 2.402.073,45
SUPERMIX CONCRETO S.A		R\$ 6.049,33	R\$ 6.049,33
AUTO POSTO RAIMONDI LTDA		R\$ 2.685.329,23	R\$ 5.487.884,24
AUTO POSTO PARADA DOS AMIGOS		R\$ 6.123,72	R\$ 6.123,72
CARDOSO E SCALVI INDUSTRIA E COMERCIO LTDA		R\$ 0,00	R\$ 47.000,00

Este documento é parte integrante de escrituração cuja autenticação se comprova pelo recibo de número 54.14.71.86.12.6E.DE.89.5C.53.57.97.BC.3E.2A.6C.3B.79.66.C8-7, nos termos do Decreto nº 8.683/2016.

Este relatório foi gerado pelo Sistema Público de Escrituração Digital – Sped

Versão 10.1.8 do Visualizador

*Ute*

*[Handwritten marks]*



## BALANÇO PATRIMONIAL

Entidade: C R ARTEFATOS DE CIMENTO LTDA

Período da Escrituração: 01/01/2022 a 31/12/2022

CNPJ: 01.650.178/0001-40

Número de Ordem do Livro: 21

Período Selecionado: 01 de Janeiro de 2022 a 31 de Dezembro de 2022

Descrição	Nota	Saldo Inicial	Saldo Final
J3 INSTALADORA		R\$ 6.520,61	R\$ 6.520,61
LBL COMERCIO DE MAQUINAS E EQUIPAMENTOS INDUSTRIAIS EIRELI		R\$ 0,00	R\$ 26.000,00
LZK CONSTRUTORA LTDA		R\$ 0,00	R\$ 127.510,67
COMERCIO E TRANSPORTE DE AREIA E BRITA		R\$ 100,00	R\$ 0,00
RICARDO MORAES CONCRETO EIRELI		R\$ 0,00	R\$ 33.491,20
VALTER GOMES COM. DE FERRAGENS LTDA		R\$ 440,00	R\$ 0,00
VERONA MC MATERIAIS DE CONSTRUCAO EIRELI		R\$ 2.539,83	R\$ 2.539,83
MMCITE BR INDUSTRIA E COMERCIO DE MOBILIARIO URBANO LTDA		R\$ 0,00	R\$ 95.000,00
FAK BRASIL INDUSTRIA E COMERCIO DE MAQUINAS E EQUIPAMENTOS		R\$ 0,00	R\$ 2.077,00
TERRAPLANAGEM E TRANSPORTES AUGUSTO LTDA		R\$ 0,00	R\$ 50.232,55
GMR FÁBRICA E ARTEFATOS DE CIMENTO LTDA LTDA -EPP		R\$ 12.410,00	R\$ 12.410,00
RG AMBIENTAL		R\$ 0,00	R\$ 300.761,55
DIASMAQ - COMER. PCS. CONS. DE MAQ. LTDA-ME		R\$ 1.126,00	R\$ 0,00
NANDIS - COMERCIO DE GASES ATMOSFERICOS LTDA		R\$ 1.374,00	R\$ 0,00
JEAN PAULO LAURENTINO		R\$ 37.849,16	R\$ 37.849,16
NAJ EMPREITEIRA		R\$ 37.124,40	R\$ 157.536,90
EXTRAÇÃO DE AREIA DESCHAMPS		R\$ 6.750,00	R\$ 6.750,00
KOPAZA PRE MOLDADOS		R\$ 38.281,45	R\$ 117.736,77
JAVALI CONSTRUÇÕES EIRELI		R\$ 101.066,46	R\$ 101.066,46
TRATMAD TRATAMENTO DE MADEIRA EM AUTOCLAVE		R\$ 11.434,04	R\$ 11.434,04
FECO ELETROMECANICA EIRELI EPP		R\$ 21.725,80	R\$ 21.725,80
BELLA ARTE CONSTRUCOES LTDA		R\$ 47.867,40	R\$ 110.438,20
INSTALADORA BRESSANINI LTDA		R\$ 423,00	R\$ 0,00
FERRO VELHO TORRESANI		R\$ 15.013,00	R\$ 15.013,00
CRO MADEIRAS E MATERIAL DE CONSTRUCAO LTDA		R\$ 72.000,00	R\$ 84.800,00
REFORTEC FABRICA DE BASCULANTE		R\$ 2.250,00	R\$ 2.250,00
ADILSON ABILIO DOS PASSOS		R\$ 511,00	R\$ 0,00
CENTRAÇO CORREIAS		R\$ 5.263,50	R\$ 5.263,50
EDINEI BOZIO		R\$ 4.126,00	R\$ 6.406,00

Este documento é parte integrante de escrituração cuja autenticação se comprova pelo recibo de número 54.14.71.86.12.6E.DE.89.5C.53.57.97.BC.3E.2A.6C.3B.79.66.C8-7, nos termos do Decreto nº 8.683/2016.

Este relatório foi gerado pelo Sistema Público de Escrituração Digital – Sped

Versão 10.1.8 do Visualizador

Página 2 de 20

## BALANÇO PATRIMONIAL

Entidade: C R ARTEFATOS DE CIMENTO LTDA

Período da Escrituração: 01/01/2022 a 31/12/2022

CNPJ: 01.650.178/0001-40

Número de Ordem do Livro: 21

Período Selecionado: 01 de Janeiro de 2022 a 31 de Dezembro de 2022

Descrição	Nota	Saldo Inicial	Saldo Final
CRISPIM DISTRIBUIDORA DE AUTOPEÇAS		R\$ 676,28	R\$ 0,00
AUTO ELETRICA RALLY		R\$ 4.273,44	R\$ 5.494,57
CLOVIS PAGANINI		R\$ 3.150,00	R\$ 9.792,00
BRUNA EMANUELE DE SOUZA		R\$ 6.000,00	R\$ 6.000,00
DPASCHOAL COMERCIAL AUTOMOTIVA S.A		R\$ 1.150,00	R\$ 0,00
ZANDONA ASSESSORIA E PROJETOS LTDA		R\$ 2.104,00	R\$ 2.104,00
EXPRESSO SAO MIGUEL		R\$ 60,50	R\$ 0,00
MOLAS FERRARI LTDA		R\$ 100,00	R\$ 0,00
WM TERRAPLANAGEM		R\$ 2.300,00	R\$ 2.300,00
TROPICAL MADEIRAS		R\$ 232.507,18	R\$ 232.507,18
TOP MOLAS LTDA		R\$ 419,00	R\$ 0,00
BR DIESEL COMÉRCIO DE PEÇAS PARA VEICULOS LTDA ME		R\$ 2.500,00	R\$ 2.500,00
FRANCA CAR EIRELI ME		R\$ 50,00	R\$ 50,00
TRANSPORTES FRAORE LTDA		R\$ 3.410,09	R\$ 3.410,09
PROTENET MONITORAMENTO ELETRONICO		R\$ 300,00	R\$ 0,00
AUTO ELETRICA NSV LTDA		R\$ 250,00	R\$ 0,00
CPE COMERCIO DE EQUIPAMENTOS TOPOGRAFIOS		R\$ 12.262,48	R\$ 24.764,48
REFRIGERAÇÃO BASTIANI		R\$ 156,93	R\$ 0,00
CIMENTO SUPREMO		R\$ 8.589,00	R\$ 8.589,00
TECNOMAC COMERCIO DE PECAS E ASSISTENCIA TECNICA LTDA		R\$ 228,00	R\$ 0,00
ITUFERRO MATERIAIS DE CONSTRUÇÃO LTDA		R\$ 6.929,84	R\$ 6.929,84
T5 SOLUÇÕES EM TECNOLOGIA		R\$ 2.299,40	R\$ 45.136,30
HIDROVAC LIMPEZA DE FOSSA E SERVIÇOS LTDA		R\$ 4.347,87	R\$ 4.347,87
C.M POCIANO EIRELI		R\$ 2.090,00	R\$ 2.090,00
TROPICAL GRUPO EMPRESARIAL		R\$ 170.025,44	R\$ 170.025,44
MANTOMAC COM DE PEÇAS E SERVIÇOS LTDA		R\$ 323.715,32	R\$ 326.144,33
FFIXABRAS INDUSTRIA E COMERCIO DE FIXACAO LTDA		R\$ 320,00	R\$ 0,00
IVONETE LOPES LEITA ME		R\$ 1.500,00	R\$ 1.500,00
ANA PAULA LAVANDOSKI		R\$ 3.898,00	R\$ 3.898,00

Este documento é parte integrante de escrituração cuja autenticação se comprova pelo recibo de número 54.14.71.86.12.6E.DE.89.5C.53.57.97.BC.3E.2A.6C.3B.79.66.C8-7, nos termos do Decreto nº 8.683/2016.

Este relatório foi gerado pelo Sistema Público de Escrituração Digital – Sped

Versão 10.1.8 do Visualizador

Página 3 de 20

## BALANÇO PATRIMONIAL

**Entidade:** C R ARTEFATOS DE CIMENTO LTDA  
**Período da Escrituração:** 01/01/2022 a 31/12/2022 **CNPJ:** 01.650.178/0001-40  
**Número de Ordem do Livro:** 21  
**Período Selecionado:** 01 de Janeiro de 2022 a 31 de Dezembro de 2022

Descrição	Nota	Saldo Inicial	Saldo Final
GV MAQ		R\$ 2.320,35	R\$ 2.320,35
EMPAV TERRAPLANAGEM LTDA		R\$ 319.024,74	R\$ 616.184,88
BERKLEY INTERNACIONAL DO BRASIL SEGUROS SA		R\$ 340,00	R\$ 0,00
RISTOW INDUSTRIA E COMERCIO DE TELAS		R\$ 4.400,00	R\$ 4.400,00
SINALOPES SERVIÇOS DE SINALIZAÇÃO DE TRÂNSITO EIRELI		R\$ 16.539,36	R\$ 28.254,88
CRITATIVA AVIAMENTOS E ARTESANATO LTDA		R\$ 25.000,00	R\$ 25.000,00
FERRUS PRODUTOS SIDERURGICOS		R\$ 19.645,62	R\$ 19.645,62
JENIFER BERTOLINI DAY (CALHAS DAY)		R\$ 15.553,25	R\$ 15.553,25
ZUNINO JR EMPREENDIMENTOS EIRELI		R\$ 21.500,00	R\$ 21.500,00
AZIMUTE PAVIMENTAÇÃO EIRELLI		R\$ 23.236,23	R\$ 23.236,23
FORTE LOGISTICA E TRANSPORTES ESPECIAIS LTDA		R\$ 290.000,00	R\$ 290.000,00
COBELLINI GEOLOGIA		R\$ 1.500,00	R\$ 1.500,00
ALT ESTOFADOS		R\$ 830,00	R\$ 0,00
ECO EARTH - AMBIENTAL		R\$ 671,70	R\$ 0,00
ALECIR CARLOS PLAUTH		R\$ 4.000,00	R\$ 4.000,00
ELEVADORES ATLAS SCHINDLER S.A.		R\$ 18.000,00	R\$ 18.000,00
TILEMASSA REVESTIMENTOS CIMENTICIOS LTDA		R\$ 14.370,66	R\$ 14.370,66
IMPOSTOS/TRIBUTOS A COMPENSAR		R\$ 2.161.545,27	R\$ 1.607.088,84
ICMS A RECUPERAR		R\$ 19.341,33	R\$ 34.121,92
ISS A RECUPERAR		R\$ 438,03	R\$ 438,03
TRIBUTOS PAGOS A MAIOR OU INDEVIDADE		R\$ 59.176,26	R\$ 59.176,26
INSS RETIDO A RECEPERAR		R\$ 1.912.797,96	R\$ 1.343.756,58
ICMS A RECUPERAR - CIAP		R\$ 169.188,17	R\$ 169.188,17
INSS A RECUPERAR		R\$ 603,52	R\$ 407,88
ESTOQUE		R\$ 5.056.995,37	R\$ 9.623.882,64
PRODUTOS ACABADOS		R\$ 5.053.124,30	R\$ 9.619.995,60
ESTOQUE BRINDES, BONIFICACOES E AMOSTRA GRATIS		R\$ 3.871,07	R\$ 3.887,04
CLIENTES		R\$ 64.221,67	R\$ 0,00
CLIENTES DIVERSOS		R\$ 33.253,23	R\$ 0,00
CAMARGO DISTRIBUIDORA DE		R\$ 13.139,44	R\$ 0,00

Este documento é parte integrante de escrituração cuja autenticação se comprova pelo recibo de número 54.14.71.86.12.6E.DE.89.5C.53.57.97.BC.3E.2A.6C.3B.79.66.C8-7, nos termos do Decreto nº 8.683/2016.

Este relatório foi gerado pelo Sistema Público de Escrituração Digital – Sped  
 Versão 10.1.8 do Visualizador

Página 4 de 20

*UAE*

*[Handwritten signatures]*

## BALANÇO PATRIMONIAL

Entidade: C R ARTEFATOS DE CIMENTO LTDA

Período da Escrituração: 01/01/2022 a 31/12/2022

CNPJ: 01.650.178/0001-40

Número de Ordem do Livro: 21

Período Selecionado: 01 de Janeiro de 2022 a 31 de Dezembro de 2022

Descrição	Nota	Saldo Inicial	Saldo Final
PRODUTOS QUIMICOS LTDA			
MARGEM COMPANHIA DE MINERACAO		R\$ 17.829,00	R\$ 0,00
CHEQUES EM COBRANÇA		R\$ 652.126,79	R\$ 4.631.821,52
CHEQUES EM COBRANÇA		R\$ 652.126,79	R\$ 4.631.821,52
EMPRESTIMOS E FINANCIAMENTOS		R\$ 20.017,82	R\$ 17.000,00
JUNCO PAISAGISMO E TRANSPORTES LTDA		R\$ 17.000,00	R\$ 17.000,00
PARCELAMENTOS A IDENTIFICAR		R\$ 3.017,82	R\$ 0,00
ATIVO NÃO CIRCULANTE		R\$ 37.819.025,87	R\$ 44.411.213,66
REALIZAVEL A LONGO PRAZO		R\$ 32.264.595,54	R\$ 38.952.356,50
OUTROS CREDITOS		R\$ 285.485,64	R\$ 285.485,64
ICMS A RECUPERAR - CIAP - LP		R\$ 285.485,64	R\$ 285.485,64
ADIANTAMENTO A TERCEIROS - MÚTUOS		R\$ 31.979.109,90	R\$ 38.666.870,86
AUTO POSTO RAIMONDI		R\$ 2.461.509,07	R\$ 2.461.509,07
MULLER DISTRIBUIDORA DE MAQUINAS DE CONSTRUÇÃO LTDA		R\$ 490.000,00	R\$ 490.000,00
ARTEFATOS DE CIMENTO RAIMONDI		R\$ 27.275.632,07	R\$ 32.163.573,36
VWV PARTICIPAÇÕES E ADMINISTRAÇÃO LTDA		R\$ 804.202,42	R\$ 806.389,29
W A RAIMONDI EMPREENDIMENTOS IMOBILIARIOS		R\$ 316.008,16	R\$ 471.899,94
JULIO CESAR VIEIRA		R\$ 155.928,18	R\$ 155.928,18
EMPRESTIMO LR ARTEFATOS		R\$ 0,00	R\$ 8.545,92
R C RECICLAGEM EXTRAÇÃO DE AREIA LTDA		R\$ 30.400,50	R\$ 0,00
ANGELA DE ARAUJO RAIMONDI		R\$ 40.004,26	R\$ 40.822,72
PREMOLDI PRÉ FABRICADOS		R\$ 380.187,58	R\$ 1.983.414,29
VENDELINO RAIMONDI		R\$ 14.984,15	R\$ 0,00
DILUCCA COMERCIO DE ARTEFATOS DE CIMENTO		R\$ 9.052,34	R\$ 54.126,59
MARISA RAQUEL DA CUNHA RAIMONDI		R\$ 1.201,17	R\$ 30.661,50
INVESTIMENTOS		R\$ 7.291,54	R\$ 9.021,54
PARTICIPAÇÕES SOCIETARIA		R\$ 6.191,54	R\$ 6.191,54
PARTICIPAÇÕES EMPRESAS CONTROLADAS E COLIGADAS		R\$ 6.191,54	R\$ 6.191,54
COTAS DE CAPITAL EM COOPERATIVAS		R\$ 1.100,00	R\$ 2.830,00
COTAS VIACREDI		R\$ 1.100,00	R\$ 2.830,00

Este documento é parte integrante de escrituração cuja autenticação se comprova pelo recibo de número 54.14.71.86.12.6E.DE.89.5C.53.57.97.BC.3E.2A.6C.3B.79.66.C8-7, nos termos do Decreto nº 8.683/2016.

Este relatório foi gerado pelo Sistema Público de Escrituração Digital – Sped

Versão 10.1.8 do Visualizador

Página 5 de 20

## BALANÇO PATRIMONIAL

Entidade: C R ARTEFATOS DE CIMENTO LTDA

Período da Escrituração: 01/01/2022 a 31/12/2022

CNPJ: 01.650.178/0001-40

Número de Ordem do Livro: 21

Período Selecionado: 01 de Janeiro de 2022 a 31 de Dezembro de 2022

Descrição	Nota	Saldo Inicial	Saldo Final
IMOBILIZADO		R\$ 5.547.138,79	R\$ 5.449.835,62
TERRENOS		R\$ 350.000,00	R\$ 350.000,00
TERRENOS		R\$ 350.000,00	R\$ 350.000,00
MAQUINAS E EQUIPAMENTOS		R\$ 2.976.769,00	R\$ 2.315.533,65
MÁQUINAS E EQUIPAMENTOS		R\$ 5.404.190,26	R\$ 5.221.917,34
(-) (-) DEP. MÁQUINAS E EQUIPAMENTOS		R\$ (2.427.421,26)	R\$ (2.906.383,69)
VEICULOS DE TRANSPORTE E SERVIÇO		R\$ 1.577.679,71	R\$ 0,00
VEÍCULOS		R\$ 5.567.797,78	R\$ 4.649.459,88
(-) (-) DEP. VEÍCULOS		R\$ (3.990.118,07)	R\$ (4.649.459,88)
COMPUTADORES E PERIFERICOS		R\$ 32.238,29	R\$ 21.353,45
COMPUTADORES E PERIFERICOS		R\$ 56.222,34	R\$ 54.424,16
(-) (-) DEPRECIÇÃO DE COMPUTADORES E PERIFERICOS		R\$ (23.984,05)	R\$ (33.070,71)
CAMINHÃO ACIMA DE 5 TONELADAS		R\$ 137.001,21	R\$ 994.384,61
CAMINHÃO ACIMA DE 5 TONELADAS		R\$ 1.674.340,32	R\$ 3.112.833,14
(-) (-) DEPRECIÇÃO DE CAMINHÃO ACIMA DE 5 TONELADAS		R\$ (1.537.339,11)	R\$ (2.118.448,53)
MOVEIS E UTENSILIOS		R\$ 3.858,12	R\$ 2.787,72
MÓVEIS E UTENSÍLIOS		R\$ 6.219,02	R\$ 6.117,08
(-) (-) DEP. MÓVEIS E UTENSÍLIOS		R\$ (2.360,90)	R\$ (3.329,36)
IMOBILIZADO EM ANDAMENTO		R\$ 469.592,46	R\$ 639.276,15
BRDESCO CONSÓRCIO		R\$ 10.060,70	R\$ 15.743,46
BB CONSORCIO		R\$ 356.109,94	R\$ 520.110,87
LEILAO - M W PEREIRA		R\$ 103.421,82	R\$ 103.421,82
TERRAPLANAGEM - ME			
TRATORES		R\$ 0,00	R\$ 1.126.500,04
TRATORES		R\$ 0,00	R\$ 1.474.000,00
(-) DEP. TRATORES		R\$ 0,00	R\$ (347.499,96)
PASSIVO E PATRIMONIO LIQUIDO		R\$ 56.858.932,94	R\$ 71.962.170,85
PASSIVO CIRCULANTE		R\$ 12.115.851,93	R\$ 22.545.053,49
FORNECEDORES		R\$ 2.161.957,61	R\$ 4.879.809,16
FORNECEDORES NACIONAIS		R\$ 2.161.957,61	R\$ 4.879.809,16
MEGACO COMERCIO DE FERROS E METAIS LTDA		R\$ 0,00	R\$ 1.444,87

Este documento é parte integrante de escrituração cuja autenticação se comprova pelo recibo de número 54.14.71.86.12.6E.DE.89.5C.53.57.97.BC.3E.2A.6C.3B.79.66.C8-7, nos termos do Decreto nº 8.683/2016.

Este relatório foi gerado pelo Sistema Público de Escrituração Digital – Sped

Versão 10.1.8 do Visualizador

Página 6 de 20

## BALANÇO PATRIMONIAL

Entidade: C R ARTEFATOS DE CIMENTO LTDA  
Período da Escrituração: 01/01/2022 a 31/12/2022 CNPJ: 01.650.178/0001-40  
Número de Ordem do Livro: 21  
Período Selecionado: 01 de Janeiro de 2022 a 31 de Dezembro de 2022

Descrição	Nota	Saldo Inicial	Saldo Final
INACIO WALENDOWSKY IND. COM. LTDA.		R\$ 21.826,57	R\$ 17.222,25
OCL COMERCIO E IMPORTACAO LTDA		R\$ 36.405,40	R\$ 67.970,65
MINERACAO VEIGA LTDA		R\$ 175.692,27	R\$ 205.139,06
FEMATEL COMERCIO DE FERRAGENS LTDA.		R\$ 4.991,90	R\$ 3.647,01
BRITAGEM E PAVIMENTADORA BARRACAO LTDA		R\$ 103.736,49	R\$ 74.512,64
TECNIGEO LTDA EPP		R\$ 9.232,00	R\$ 14.697,00
CERB CONSTR.E EXPLORACAO DE ROCHAS E BRITAGEM LTDA		R\$ 197.246,81	R\$ 253.067,65
SUPREMO CIMENTOS S.A.		R\$ 0,00	R\$ 3.258,28
WURTH DO BRASIL PECAS DE FIXACAO LTDA		R\$ 11.145,03	R\$ 6.180,24
CAMARGO DISTRIBUIDORA DE PRODUTOS QUIMICOS LTDA		R\$ 80.102,77	R\$ 111.143,96
MANTOMAC COM DE PECAS E SERVICOS LTDA		R\$ 5.084,16	R\$ 27.257,58
V&T EDITORA E GRAFICA LTDA EPP		R\$ 305,00	R\$ 305,00
MARGEM COMPANHIA DE MINERACAO		R\$ 236.569,99	R\$ 223.779,71
DISAUTO DISTRIBUIDORA DE AUTOPECAS LTDA		R\$ 29.408,80	R\$ 31.247,48
CUNHADOS TRUCK CENTER COMERCIO DE AUTO PECAS LTDA		R\$ 4.896,59	R\$ 9.043,48
IRMAOS ROSSI DISTRIBUIDORA DE AUTOPECAS LTDA		R\$ 2.889,33	R\$ 2.308,31
TAZINHO AUTO PECAS LTDA		R\$ 6.292,72	R\$ 74.752,84
FERRARI ROLAMENTOS LTDA		R\$ 6.223,05	R\$ 2.836,87
COMEP INDUSTRIA E COMERCIO LTDA		R\$ 198.388,70	R\$ 284.507,39
MINERACAO TREVO INDUSTRIA E COMERCIO DE PEDRA ARDOSIA LTDA		R\$ 20.164,00	R\$ 20.164,00
CENTRACO CORREIAS LTDA.		R\$ 415,10	R\$ 3.387,26
CRISPIM AUTOPECAS LTDA		R\$ 23.635,40	R\$ 15.941,27
PORTO SOLUCOES INDUSTRIAIS LTDA		R\$ 5.559,45	R\$ 9.585,43
MARAVILHA COMERCIO DE PECAS E ACESSORIOS LTDA		R\$ 0,00	R\$ (221,96)
MARAVILHA COMERCIO DE PECAS E ACESSORIOS PARA VEICULOS LTDA		R\$ 430,23	R\$ 0,00
PECAFILTRO A CASA DOS FILTROS LTDA		R\$ 34.800,85	R\$ 26.889,49
S. M. BENEDETT DISTRIBUIDORA DE TINTAS EIRELI		R\$ 2.198,51	R\$ 2.198,51
ELLOS PAPELARIA E INFORMATICA LTDA - EPP		R\$ 0,02	R\$ 0,00

Este documento é parte integrante de escrituração cuja autenticação se comprova pelo recibo de número 54.14.71.86.12.6E.DE.89.5C.53.57.97.BC.3E.2A.6C.3B.79.66.C8-7, nos termos do Decreto nº 8.683/2016.

Este relatório foi gerado pelo Sistema Público de Escrituração Digital – Sped

Versão 10.1.8 do Visualizador

Página 7 de 20

## BALANÇO PATRIMONIAL

**Entidade:** C R ARTEFATOS DE CIMENTO LTDA  
**Período da Escrituração:** 01/01/2022 a 31/12/2022 **CNPJ:** 01.650.178/0001-40  
**Número de Ordem do Livro:** 21  
**Período Selecionado:** 01 de Janeiro de 2022 a 31 de Dezembro de 2022

Descrição	Nota	Saldo Inicial	Saldo Final
VALTER GOMES COMERCIO DE FERRAGENS ME		R\$ 201,50	R\$ 0,00
PAUTA DISTRIBUICAO E LOGISTICA SA		R\$ 26.204,14	R\$ 28.723,21
REFRIGERACAO BASTIANI		R\$ 0,00	R\$ 1.405,00
I.G.I. INDUSTRIA DE GASES ITAJAI LTDA		R\$ 0,00	R\$ 630,00
JEAN HENRIQUE CUSTODIO		R\$ 0,00	R\$ 2.332,00
BALTECNICA INDUSTRIA DE PREMOLDADOS LTDA		R\$ 491,54	R\$ 491,54
MAESTRI MADEIRAS LTDA		R\$ 0,00	R\$ 808,00
MINERADORA PORTO UNIAO LTDA		R\$ 1.104,76	R\$ 4.819,20
MIRS- COMERCIO ATACADISTA DE FERRAGENS E FERRAMENTAS LTDA		R\$ 14.637,14	R\$ 271.243,05
ARGABRUS INDUSTRIA E COMERCIO EIRELI		R\$ 0,00	R\$ 342,00
CENTER BOB COMERCIAL E IMPORTADORA LTDA.		R\$ 241,50	R\$ 0,00
SCHERER S/A COMERCIO DE AUTOPECAS		R\$ 16.604,62	R\$ 11.788,28
LIGA QUIMICA INDUSTRIAL LTDA		R\$ 48.180,54	R\$ 14.398,70
KERBER PRE MOLDADOS LTDA		R\$ 14.500,00	R\$ 14.500,00
CONSTRUMAQ IND DE MAQ E EQUIP LTDA ME		R\$ 11.684,39	R\$ 13.179,03
ITUFERRO MATERIAIS DE CONSTRUÇÃO LTDA		R\$ 0,00	R\$ 117.257,60
ROMAC TECNICA DE MAQUINAS E EQUIPAMENTOS LTDA		R\$ 0,00	R\$ 1.100,26
MARQ DIESEL BOMBAS INJETORAS LTDA		R\$ 0,00	R\$ 3.661,67
VIVIANE ANTUNES CORREA		R\$ 2.530,00	R\$ 2.146,00
LANA INJECAO ELETRONICA DIESEL EIRELI		R\$ 9.179,66	R\$ 29.604,41
MOLAS CRISPIM - COMERCIO E SERVICOS LTDA		R\$ 37.454,63	R\$ 28.774,60
MARCIO ROGERIO VIEIRA		R\$ 4.960,80	R\$ 4.960,80
SUPRI & CIA TECNOLOGIA EM IMPRESSÃO LTDA - EPP		R\$ 0,00	R\$ 3,24
FW ELETROMECANICA COMERCIO E SERVIÇOS EIRELI		R\$ 2.991,00	R\$ 6.671,00
C.M. PONCIANO EIRELI - EPP		R\$ 164,58	R\$ 1.972,50
AUTO POSTO SANTA TEREZINHA LTDA		R\$ 25.912,22	R\$ 36.145,33
COMERCIO DE COMBUSTIVEIS PARADA DOS AMIGOS LTDA		R\$ 6.123,72	R\$ 11.690,00
RUDIPEL RUDNICK PETRÓLEO LTDA		R\$ 57.806,50	R\$ 199.328,10

Este documento é parte integrante de escrituração cuja autenticação se comprova pelo recibo de número 54.14.71.86.12.6E.DE.89.5C.53.57.97.BC.3E.2A.6C.3B.79.66.C8-7, nos termos do Decreto nº 8.683/2016.

Este relatório foi gerado pelo Sistema Público de Escrituração Digital – Sped

Versão 10.1.8 do Visualizador

Página 8 de 20

## BALANÇO PATRIMONIAL

Entidade: C R ARTEFATOS DE CIMENTO LTDA  
Período da Escrituração: 01/01/2022 a 31/12/2022 CNPJ: 01.650.178/0001-40  
Número de Ordem do Livro: 21  
Período Selecionado: 01 de Janeiro de 2022 a 31 de Dezembro de 2022

Descrição	Nota	Saldo Inicial	Saldo Final
ECUSTOMIZE CONSULTORIA EM SOFTWARE LTDA - ME		R\$ 516,00	R\$ 1.653,00
LINCK MAQUINAS SA		R\$ 23.212,75	R\$ 5.333,12
DUMASZAK COMERCIO DE DERIVADOS DE PETROLEO LTDA		R\$ 45.720,87	R\$ 29.256,88
POSTO 4 ILHAS - ZIMBROS		R\$ 10.628,75	R\$ 20.788,99
DUMAR GALVANIZADORA LTDA		R\$ 316,00	R\$ 316,00
SANDRA DAVID DOMINGOS		R\$ 997,00	R\$ 4.365,67
CASAS DA AGUA MAT.P/CONST.LTDA - LOJA 04		R\$ 0,00	R\$ 3.586,51
RUDIPEL RUDNICK PETRÓLEO LTDA		R\$ 0,00	R\$ 6.474,08
AUTO POSTO VASICK LTDA		R\$ 0,00	R\$ 26.983,28
FW ELETROMECANICA COMERCIO E SERVICOS EIRELI		R\$ 9.002,02	R\$ 7.927,02
ILHA TINTAS LTDA		R\$ 905,36	R\$ 1.267,34
(-) ROMAC TECNICA DE MAQUINAS E EQUIPAMENTOS LTDA		R\$ (7.198,72)	R\$ 2.520,67
CASAS DA AGUA MAT.P/CONST.LTDA - LOJA 26		R\$ 241,00	R\$ 241,00
AUTO POSTO GUABIRUBA LTDA		R\$ 1.383,32	R\$ 1.383,32
BRUSFER COM. DE FERRAGENS LTDA.		R\$ 186,03	R\$ 186,03
LUBRILAGES COM DE LUBRIFICANTES LTDA		R\$ 244,69	R\$ 244,69
OL COMERCIO DE MATERIAIS DE CONTRUCAO LTDA - ME		R\$ 2.677,05	R\$ 2.677,05
COMPENSADOS FERNANDES LTDA		R\$ 299,70	R\$ 299,70
Ocel Brasil Ind Com Ltda		R\$ 32.535,78	R\$ 32.535,78
EXTRACAO E COMERCIO DE AREIA PORTO UNIAO LTDA		R\$ 0,00	R\$ 3.517,80
RESTAURANTE DO NIDO LTDA ME		R\$ 851,50	R\$ 851,50
CLOVIS AFONSO BOHNEN ME		R\$ 6.357,00	R\$ 6.529,61
CIA INDUSTRIAL H. CARLOS SCHNEIDER		R\$ 9.185,64	R\$ 23.731,02
MARQ DIESEL BOMBAS INJETORAS LTDA		R\$ 1.747,86	R\$ 1.722,46
DALLAGO & ADAMS AUTO CENTER LTDA		R\$ 1.089,00	R\$ 1.089,00
EUGENIO KIRCHNER		R\$ 56.026,34	R\$ 56.026,34
RISTOW INDUSTRIA E COMERCIO DE TELAS LTDA ME		R\$ 403,20	R\$ 403,20
GASPARZINHO DISTRIBUIDORA DE MATERIAIS ELETRICOS LTDA		R\$ 17.471,60	R\$ 1.800,00

Este documento é parte integrante de escrituração cuja autenticação se comprova pelo recibo de número 54.14.71.86.12.6E.DE.89.5C.53.57.97.BC.3E.2A.6C.3B.79.66.C8-7, nos termos do Decreto nº 8.683/2016.

Este relatório foi gerado pelo Sistema Público de Escrituração Digital – Sped

Versão 10.1.8 do Visualizador

Página 9 de 20



## BALANÇO PATRIMONIAL

Entidade: C R ARTEFATOS DE CIMENTO LTDA  
Período da Escrituração: 01/01/2022 a 31/12/2022 CNPJ: 01.650.178/0001-40  
Número de Ordem do Livro: 21  
Período Selecionado: 01 de Janeiro de 2022 a 31 de Dezembro de 2022

Descrição	Nota	Saldo Inicial	Saldo Final
TRANORTE SISTEMAS MECANIZADOS LTDA		R\$ 0,00	R\$ 852,00
Carrocerias Lenoir Ltda Epp		R\$ 2.500,00	R\$ 2.500,00
PEVESUL IND DE TUBOS E CONEXOES LTDA		R\$ 26.025,45	R\$ 26.025,45
AMR COMERCIO DE PNEUS LTDA		R\$ 1.130,01	R\$ 2.244,16
CRO MADEIRAS E MATERIAL DE CONSTRUCAO LTDA		R\$ 25.119,25	R\$ 0,00
RAFAEL ALMIR TORRESANI		R\$ 370,00	R\$ 370,00
KARINA CASSIA DOS SANTOS PAULO		R\$ 0,00	R\$ 12.427,18
INGA VEICULOS LTDA - ITAJAI		R\$ 203.827,11	R\$ 204.167,80
TBR PARTICIPACOES E TRANSPORTES LTDA		R\$ 388,05	R\$ 388,05
ZM S.A.		R\$ 101.543,92	R\$ 0,00
PIZZARIA ITALIANO LTDA		R\$ 7.683,50	R\$ 7.683,50
FIEDLER AUTOMACAO INDUSTRIAL LTDA		R\$ 0,00	R\$ 1.313,61
PRO-BANNER PLOTAGENS LTDA		R\$ 400,00	R\$ 400,00
ETESUL ESTAÇÃO DE INSPEÇÃO VEICULAR LTDA		R\$ 1.000,00	R\$ 0,00
PROTENET SOLUCOES EM SEGURANCA LTDA		R\$ 285,00	R\$ 285,00
CASA DAS CHAVES ZULIAN LTDA		R\$ 350,40	R\$ 350,40
COMERCIAL AUTOMOTIVA S.A		R\$ 1.711,12	R\$ 1.711,12
CPE COMERCIO DE EQUIP TOPOGRAFICO EIRELI		R\$ 3.453,68	R\$ 0,00
ERENITA GOHR E CIA LTDA		R\$ 1.503,55	R\$ 1.503,55
TELEFONICA BRASIL S/A		R\$ 375,00	R\$ 375,00
TOP CONTROL CONTABILIDADE LTDA		R\$ 1.428,03	R\$ 1.428,03
TROPICAL MADEIRAS LTDA		R\$ 10.754,49	R\$ 10.754,49
FENIX DIESEL COMERCIO DE PECAS PARA VEICULOS LTDA		R\$ 1.225,00	R\$ 3.500,00
SHAMIR SCHLICKMANN		R\$ 9.259,45	R\$ 9.259,45
TORRESANI MATERIAL DE CONSTRUÇÃO EIRELI		R\$ 4.563,05	R\$ 23.895,05
TELEFONICA BRASIL S/A		R\$ 0,00	R\$ 237,17
MOTORES TREVO LTDA		R\$ 0,00	R\$ 520,00
ROMY WERNER PINTO ME		R\$ 3.068,00	R\$ 3.068,00
SETE PLACAS LTDA.		R\$ 0,00	R\$ 128,00

Este documento é parte integrante de escrituração cuja autenticação se comprova pelo recibo de número 54.14.71.86.12.6E.DE.89.5C.53.57.97.BC.3E.2A.6C.3B.79.66.C8-7, nos termos do Decreto nº 8.683/2016.

Este relatório foi gerado pelo Sistema Público de Escrituração Digital – Sped

Versão 10.1.8 do Visualizador

Página 10 de 20

## BALANÇO PATRIMONIAL

Entidade: C R ARTEFATOS DE CIMENTO LTDA  
Período da Escrituração: 01/01/2022 a 31/12/2022 CNPJ: 01.650.178/0001-40  
Número de Ordem do Livro: 21  
Período Selecionado: 01 de Janeiro de 2022 a 31 de Dezembro de 2022

Descrição	Nota	Saldo Inicial	Saldo Final
INOX -TECH COMERCIO DE ACOS INOXIDAVEIS LTDA		R\$ 11.787,41	R\$ 3.929,14
V&T MIDIA ON LINE LTDA ME		R\$ 0,00	R\$ 335,50
BECKER COMERCIO DE MATERIAIS DE CONSTRUCAO EIRELI - ME		R\$ 0,00	R\$ 86.413,49
HIDROLUNA MAT PARA SANEAMENTO LTDA		R\$ 736,88	R\$ 305,50
MSIM DISTR. DE MATER. DE CONSTR. LTDA		R\$ 2.760,00	R\$ 0,00
RESTAURANTE PANELA DE FERRO LTDA		R\$ 3.088,00	R\$ 3.088,00
VERONA MC MATERIAIS DE CONSTRUCAO EIRELI		R\$ 2.746,32	R\$ 2.057,68
ARCOMAD ADILSON COMERCIO DE MADEIRA		R\$ 1.618,00	R\$ 20.191,00
BRUSTRUCK DIST. DE PECAS E SERVICOS MEC. LTDA		R\$ 772,31	R\$ 3.027,63
ACEVILLE TRANSPORTES LTDA		R\$ 835,07	R\$ 835,07
BLUMENAU - EXPRESSO SAO MIGUEL S/A		R\$ 0,00	R\$ 325,50
JOSIANE HODECKER SEUBERT VIDROMAIS		R\$ 9.400,00	R\$ 4.820,00
SERGIO ISAIAS TARNOVSKI		R\$ 300,00	R\$ 300,00
CARDOSO E SCALVI INDUSTRIA E COMERCIO LTDA		R\$ 5.385,44	R\$ 5.385,44
NORTE SUL MADEIREIRA LTDA ME		R\$ 1.150,00	R\$ 1.150,00
GEOVANIA DE SOUZA SANTOS 39621348838		R\$ 0,00	R\$ 1.500,00
ANDREIA DE JESUS		R\$ 0,00	R\$ 666,00
LANCHONETE TOMIO LTDA		R\$ 0,00	R\$ 2.479,00
ANDRE PONCIO DE MIRA CIA LTDA EPP		R\$ 0,00	R\$ 195,00
FERREIRA DIESEL - JVFS BOMBAS INJETORAS LTDA ME		R\$ 0,00	R\$ 1.000,00
JOSIEL DO AMARAL		R\$ 0,00	R\$ 700,00
VIDEIRA RECUPERADORA DE IMPLEMENTOS RODOVIARIOS EIRELI EPP		R\$ 0,00	R\$ 200,00
DISK & TENHA LTDA.		R\$ 0,00	R\$ 92,00
HORACIO SALVADOR MARCHI		R\$ 0,00	R\$ 1.500,00
ITALAB LABORATÓRIO DE ANÁLISES LTDA		R\$ 0,00	R\$ 195,00
CLIOMEDICINA - CLINICA MEDICA OCUPACIONAL LTDA		R\$ 0,00	R\$ 1.220,05
BR DIESEL COMERCIO DE PECAS PARA VEICULOS LTDA		R\$ 0,00	R\$ 450,00

Este documento é parte integrante de escrituração cuja autenticação se comprova pelo recibo de número 54.14.71.86.12.6E.DE.89.5C.53.57.97.BC.3E.2A.6C.3B.79.66.C8-7, nos termos do Decreto nº 8.683/2016.

Este relatório foi gerado pelo Sistema Público de Escrituração Digital – Sped

Versão 10.1.8 do Visualizador

Página 11 de 20

## BALANÇO PATRIMONIAL

Entidade: C R ARTEFATOS DE CIMENTO LTDA  
Período da Escrituração: 01/01/2022 a 31/12/2022 CNPJ: 01.650.178/0001-40  
Número de Ordem do Livro: 21  
Período Selecionado: 01 de Janeiro de 2022 a 31 de Dezembro de 2022

Descrição	Nota	Saldo Inicial	Saldo Final
FAK BRASIL INDUSTRIA E COMERCIO DE MAQUINAS E EQUIPAMENTOS		R\$ 0,00	R\$ 2.077,00
PINHEIRO COMERCIO DE FERRAGENS LTDA		R\$ 0,00	R\$ 350,00
JBP INDUSTRIA LTDA		R\$ 0,00	R\$ 12.300,00
JMAFER IND COM E DISTRIBUICAO EIRELI		R\$ 0,00	R\$ 21.143,76
ZEUS DO BRASIL LTDA		R\$ 0,00	R\$ 322,40
RETIFICADORA TREVO LTDA		R\$ 0,00	R\$ 2.350,00
RENOVADORA DE PNEUS HOFF S.A.		R\$ 0,00	R\$ 780,00
BOLSA NACIONAL DE COMPRAS		R\$ 0,00	R\$ 270,00
CONTABILIDADE PIONEIRA CONT SS		R\$ 0,00	R\$ 6.056,78
SERRANA COMERCIAL LTDA		R\$ 0,00	R\$ 198,50
IDENTIDADOS TECNOLOGIA LTDA		R\$ 0,00	R\$ 230,00
MALVISA RECUPERADORA MAQUINAS E EQUIPAMENTOS LTDA		R\$ 0,00	R\$ 1.026,00
CRIOBRAS AR GAS LTDA		R\$ 0,00	R\$ 972,00
CARMAP COM DE PROD AUTOMOTIVOS E CONFEC LTDA		R\$ 0,00	R\$ 4.965,00
COM. DE COMB. MARTENDAL LTDA.		R\$ 0,00	R\$ 902,01
ANDRACO COMERCIO E ATACADO DE ACO LTDA EPP		R\$ 0,00	R\$ 3.419,13
KIFERRO COMERCIO DE FERRO E ACO LTDA		R\$ 0,00	R\$ 3.726,19
JENIFER BERTOLINI DAY 07720909984		R\$ 0,00	R\$ 27.747,00
SIDERAXXO INDUSTRIAL LTDA		R\$ 0,00	R\$ 12.375,00
RONCELLI MADEIRAS LTDA - ME		R\$ 0,00	R\$ 2.112,00
MMCITE BR INDUSTRIA E COMERCIO DE MOBILIARIO URBANO LTDA		R\$ 0,00	R\$ 190.000,00
N A J EMPREITEIRA LTDA		R\$ 0,00	R\$ 120.412,50
WM GALVANIZACAO LTDA		R\$ 0,00	R\$ 1.314,50
RICARDO MORAES CONCRETO EIRELI		R\$ 0,00	R\$ 3.792,65
RAMOS VISTORIA DE VEICULOS AUTOMOTORES LTDA		R\$ 0,00	R\$ 180,00
CARLOS EDUARDO MATOSO		R\$ 0,00	R\$ 8.540,00
RESTAURANTE VITTOLI LTDA		R\$ 0,00	R\$ 2.486,00
ATLANTICA COMERCIO DE MADEIRAS LTDA		R\$ 0,00	R\$ 2.242,20
MARQUES FERROS E ACOS LTDA		R\$ 0,00	R\$ 1.400,00

Este documento é parte integrante de escrituração cuja autenticação se comprova pelo recibo de número 54.14.71.86.12.6E.DE.89.5C.53.57.97.BC.3E.2A.6C.3B.79.66.C8-7, nos termos do Decreto nº 8.683/2016.

Este relatório foi gerado pelo Sistema Público de Escrituração Digital – Sped

Versão 10.1.8 do Visualizador

Página 12 de 20

## BALANÇO PATRIMONIAL

Entidade: C R ARTEFATOS DE CIMENTO LTDA

Período da Escrituração: 01/01/2022 a 31/12/2022

CNPJ: 01.650.178/0001-40

Número de Ordem do Livro: 21

Período Selecionado: 01 de Janeiro de 2022 a 31 de Dezembro de 2022

Descrição	Nota	Saldo Inicial	Saldo Final
TRANSPORTES A. MAIOCHI LTDA		R\$ 0,00	R\$ 1.000,00
ULMA PRE FABRICADOS EM MINERAL COMP.IMP.EXP.LTDA		R\$ 0,00	R\$ 8.750,00
VINOTTI TERRAPLENAGEM E TRANSPORTES DE EQUIPAMENTOS LTDA ME		R\$ 0,00	R\$ 315.000,00
WALENDOWSKY FERRAGENS LTDA		R\$ 0,00	R\$ 403,15
AUTO POSTO RAIMONDI LTDA		R\$ 0,00	R\$ 250,00
LUZ ROSA COMERCIO DE MOVEIS E ELETRODOMESTICOS E SERVICOS L		R\$ 0,00	R\$ 72,00
VANESSA MAIA WATZKO LTDA		R\$ 0,00	R\$ 1.550,00
RESTAURANTE O VELHO RANCHO EIRELI		R\$ 0,00	R\$ 3.116,00
SHAUTOS TELHAS LTDA		R\$ 0,00	R\$ 4.699,11
S. L. ARTEFATOS DE CIMENTO LTDA		R\$ 0,00	R\$ 2.300,10
DIETRICH MATERIAIS DE CONSTRUCAO LTDA MATRIZ		R\$ 0,00	R\$ 31,94
CS COMERCIO DE PRODUTOS ALIMENTICIOS LTDA		R\$ 0,00	R\$ 1.486,00
ARMAZEM 47 LTDA		R\$ 0,00	R\$ 945,00
COMERCIO DE EMBALAGENS DOKASSA LTDA		R\$ 0,00	R\$ 630,06
EMAM EMULSOES E TRANSPORTES LTDA		R\$ 0,00	R\$ 283.976,52
MATERIAIS DE CONSTRUCAO AGUAS CLARAS EIRELI - EPP		R\$ 0,00	R\$ 400.000,00
PREMOSTAK PRE MOLDADOS EIRELI		R\$ 0,00	R\$ 29.000,00
R B METALURGICA LTDA		R\$ 0,00	R\$ 1.700,00
RESTAURANTE ARMAZEM 47 LTDA		R\$ 0,00	R\$ 10.074,00
MADEIREIRA SILVA COMERCIO DE MADEIRAS EIRELI		R\$ 0,00	R\$ 4.000,00
P.H.M. AUTO PECAS LTDA EPP		R\$ 0,00	R\$ 1.849,16
RKM TRANSPORTES LTDA		R\$ 0,00	R\$ 697,41
CLOVIS ALBERTO FORLIN - ME		R\$ 0,00	R\$ 1.700,00
SOLDAMIG MANUTENCAO DE EQUIPAMENTOS PARA SOLDA E CORTE LTDA		R\$ 0,00	R\$ 451,00
LEANDRO ANDERSON TAVARES		R\$ 0,00	R\$ 3.000,00
RD REMARCAÇÕES LTDA		R\$ 0,00	R\$ 100,00
INVICTTUS LTDA		R\$ 0,00	R\$ 4.893,61
IBC INDUSTRIA DE BORRACHAS CAXIAS LTDA.		R\$ 0,00	R\$ 5.687,11

Este documento é parte integrante de escrituração cuja autenticação se comprova pelo recibo de número 54.14.71.86.12.6E.DE.89.5C.53.57.97.BC.3E.2A.6C.3B.79.66.C8-7, nos termos do Decreto nº 8.683/2016.

Este relatório foi gerado pelo Sistema Público de Escrituração Digital – Sped

Versão 10.1.8 do Visualizador

Página 13 de 20

## BALANÇO PATRIMONIAL

Entidade: C R ARTEFATOS DE CIMENTO LTDA

Período da Escrituração: 01/01/2022 a 31/12/2022

CNPJ: 01.650.178/0001-40

Número de Ordem do Livro: 21

Período Selecionado: 01 de Janeiro de 2022 a 31 de Dezembro de 2022

Descrição	Nota	Saldo Inicial	Saldo Final
SC WELD LTDA		R\$ 0,00	R\$ 1.178,62
CONSTRUCOLOR BRUSQUE		R\$ 0,00	R\$ 162,30
EU.CALIPTO MADEIRAS TRATADAS EIRELI - ME		R\$ 0,00	R\$ 1.278,80
INDUSTRIA DE ARTEFATOS PLASTICOS INDAIAL LTDA		R\$ 0,00	R\$ 1.202,50
LZK CONSTRUTORA LTDA		R\$ 0,00	R\$ 1.235,22
GALVANIZACAO BERETTA LTDA		R\$ 0,00	R\$ 62.331,20
BLUFUSOS EIRELI EPP		R\$ 0,00	R\$ 390,00
GURGELMIX MAQUINAS E FERRAMENTAS S.A.		R\$ 0,00	R\$ 24.636,15
SMB TINTAS LTDA.		R\$ 0,00	R\$ 1.705,96
VANIFER COMERCIAL DE FERRAGENS LTDA		R\$ 0,00	R\$ 12.378,00
VIGA COMERCIO DE ALUMINIOS LTDA		R\$ 0,00	R\$ 680,09
BELLMIX CONCRETOS LTDA		R\$ 0,00	R\$ 21.465,00
COSTA ESMERALDA CONCRETO LTDA		R\$ 0,00	R\$ 2.470,00
POSTO VIDALENSE LTDA. - EPP		R\$ 0,00	R\$ 450,02
JERONIMO LUIZ FINCK		R\$ 0,00	R\$ 3.000,00
HOBİ EXTRACAO E COMERCIO DE AREIA LTDA. - FILIAL 1		R\$ 0,00	R\$ 3.096,24
CACHORRO QUENTE DA NELLY LTDA		R\$ 0,00	R\$ 7.945,00
KERBER MINERACAO E TRANSPORTES LTDA		R\$ 0,00	R\$ 4.037,04
ML MATERIAIS DE CONSTRUCAO LTDA		R\$ 0,00	R\$ 18,50
MARIA MARLI FLORIANI		R\$ 0,00	R\$ 200,00
GLOBO COMERCIO DE AUTOMOVEIS E PECAS LTDA		R\$ 0,00	R\$ 723,50
ALELO S.A		R\$ 0,00	R\$ 4.557,10
LANCHONETE E PIZZARIA BURGA LTDA		R\$ 0,00	R\$ 1.080,00
A C DIESEL LTDA		R\$ 0,00	R\$ 1.250,00
MUNDIAL MATERIAIS DE CONSTRUCAO LTDA EPP		R\$ 0,00	R\$ 444,00
MARCIO ANDREI CORTEZE		R\$ 0,00	R\$ 6.117,00
HOBİ MINERACAO E TRANSPORTES LTDA		R\$ 0,00	R\$ 2.298,30
MINERACAO RIO DO OURO LTDA.		R\$ 0,00	R\$ 7.078,50
JUCELIA TORQUATO ESTACIO 05964388930		R\$ 0,00	R\$ 6.260,00

Este documento é parte integrante de escrituração cuja autenticação se comprova pelo recibo de número 54.14.71.86.12.6E.DE.89.5C.53.57.97.BC.3E.2A.6C.3B.79.66.C8-7, nos termos do Decreto nº 8.683/2016.

Este relatório foi gerado pelo Sistema Público de Escrituração Digital – Sped

Versão 10.1.8 do Visualizador

Página 14 de 20

## BALANÇO PATRIMONIAL

Entidade: C R ARTEFATOS DE CIMENTO LTDA

Período da Escrituração: 01/01/2022 a 31/12/2022

CNPJ: 01.650.178/0001-40

Número de Ordem do Livro: 21

Período Selecionado: 01 de Janeiro de 2022 a 31 de Dezembro de 2022

Descrição	Nota	Saldo Inicial	Saldo Final
BINHOTTI LOCAÇÃO DE EQUIPAMENTOS LTDA ME		R\$ 0,00	R\$ 3.503,58
PRONTEK PAVIMENTAÇÕES EIRELI		R\$ 0,00	R\$ 42.630,00
CASA DAS COLAS COMERCIO DE COLAS E SILICONES LTDA		R\$ 0,00	R\$ 34.470,00
K MOKFA IND E COM DE REVES DE TELHAS		R\$ 0,00	R\$ 1.280,64
METALURGICA DJ LTDA		R\$ 0,00	R\$ 34.860,00
SHALOM ESQUADRIA E SERRALHERIA LTDA		R\$ 0,00	R\$ 680,00
VIVEIRO FLORESTAL MUDAS DO VALE LTDA ME		R\$ 0,00	R\$ 330,00
COML ELETRO MECANICA CERVI		R\$ 0,00	R\$ 842,40
WALPA INSTALADORA COMER. ELETRICA LTDA		R\$ 0,00	R\$ 21.500,00
DUNCAN COMERCIAL DE BENS LTDA - SC		R\$ 0,00	R\$ 1.551,99
INFOAR COMERCIO E SERVICOS EM AR COND. E INF. - EIRELI		R\$ 0,00	R\$ 2.488,99
ADAM DISTRIBUIDORA LTDA		R\$ 0,00	R\$ 1.225,00
ALECSSANDRO MANOEL GARCIA		R\$ 0,00	R\$ 372,20
CABOFER INDUSTRIA E COMERCIO LTDA		R\$ 0,00	R\$ 1.625,73
GMK8 COMERCIO ELETRONICO LTDA		R\$ 0,00	R\$ 1.144,63
KAPDIMA COMERCIO E MAN.DE MAQ. E EQUIP. IND.EIRELI		R\$ 0,00	R\$ 2.519,88
CESÁRIO BENTO DE ARAGÃO JÚNIOR COMÉRCIO ME		R\$ 0,00	R\$ 4.074,00
COROADO INDUSTRIA E COMERCIO DE INOX LTDA		R\$ 0,00	R\$ 16.300,00
REDESPT IND COM REDES ESP LTDA		R\$ 0,00	R\$ 732,93
ELETRICA ZATA LTDA		R\$ 0,00	R\$ 4.514,50
GAUCHO ELETRO DIESEL LTDA		R\$ 0,00	R\$ 740,00
CONTAS A PAGAR		R\$ 0,00	R\$ 185.527,13
LIMITE CONTA CORRENTE VIACREDI		R\$ 0,00	R\$ 14.867,70
LIMITE CONTA CORRENTE BANCO BRADESCO		R\$ 0,00	R\$ 82.089,86
LIMITE CONTA CORRENTE CAIXA ECONOMICA FEDERAL		R\$ 0,00	R\$ 88.569,57
EMPRÉSTIMOS E FINANCIAMENTOS		R\$ 8.287.605,68	R\$ 8.322.564,87
EMPRESTIMO BB Nº 831.103.700		R\$ 1.843.724,05	R\$ 1.843.724,05
EMPRESTIMO BB Nº 831.104.195		R\$ 3.716.471,65	R\$ 1.047.619,10

Este documento é parte integrante de escrituração cuja autenticação se comprova pelo recibo de número 54.14.71.86.12.6E.DE.89.5C.53.57.97.BC.3E.2A.6C.3B.79.66.C8-7, nos termos do Decreto nº 8.683/2016.

Este relatório foi gerado pelo Sistema Público de Escrituração Digital – Sped

Versão 10.1.8 do Visualizador

Página 15 de 20

## BALANÇO PATRIMONIAL

Entidade: C R ARTEFATOS DE CIMENTO LTDA

Período da Escrituração: 01/01/2022 a 31/12/2022

CNPJ: 01.650.178/0001-40

Número de Ordem do Livro: 21

Período Selecionado: 01 de Janeiro de 2022 a 31 de Dezembro de 2022

Descrição	Nota	Saldo Inicial	Saldo Final
FINAME CONTRATO N° 6012117 BRADESCO - CP		R\$ 54.094,69	R\$ 0,00
FINAME CONTRATO N° 6012224 BRADESCO - CP		R\$ 58.353,22	R\$ 0,00
FINAME CONTRATO N° 6012832 BRADESCO - CP		R\$ 16.538,56	R\$ 1.129,13
BCO CNH INDL CAPITAL SA - CDC 2068698 - CP		R\$ 39.003,84	R\$ 89.833,26
EMPRESTIMO BB N° 30.514.185		R\$ 341.666,69	R\$ 29.166,69
EMPRESTIMO BB N° 30.513.836		R\$ 166.616,72	R\$ 0,00
CEDULA DE CREDITO BRANÇÁRIO N° 2077400 CP		R\$ 25.712,05	R\$ 56.566,51
BRADESCO OPERAÇÃO DE CREDITO CDC N° 4669785 - CP		R\$ 9.049,38	R\$ 9.254,46
CDC CARREGADEIRA LG938L N° 4910270 - CP		R\$ 8.684,10	R\$ 34.736,40
CDC CARREGADEIRA L938 N° 4923825 - CP		R\$ 12.750,86	R\$ 12.750,86
EMPRESTIMO BB N° 831.102.351		R\$ 1.732.814,59	R\$ 854.765,83
EMPRESTIMO BB N° 831.103.355 - CP		R\$ 355.833,60	R\$ 41.666,66
FINANCIAMENTO BRADESCO MINI ESCAVADEIRA CLG908E LIUGONG		R\$ 28.043,42	R\$ 324.043,50
FINAME BRADESCO N° 6101543 - C.P.		R\$ 0,00	R\$ 3.902,36
EMPRESTIMO R C RECICLAGEM E EXTRAÇÃO DE AREIA		R\$ 0,00	R\$ 2.662.430,53
EMPRESTIMO BB N° 831.105.087		R\$ 0,00	R\$ 1.432.727,27
(-) (-) ENCARGOS FINANCEIROS A TRANSCORRER		R\$ (121.751,74)	R\$ (121.751,74)
(-) (-) JUROS A TRANSCORRER S/ CARTÃO BNDES N° 53770740040 - CP		R\$ (3.991,42)	R\$ (3.991,42)
(-) (-) JUROS A TRANSCORRER S/ CARTÃO BNDES N° 53779843046 - CP		R\$ (1.858,57)	R\$ (1.858,57)
(-) (-) JUROS A TRANSCORRER S/ CDC 2068698 - CP		R\$ (38.012,34)	R\$ (38.012,34)
(-) (-) JUROS E ENC. S/ CEDULA DE CREDITO BANCÁRIO N° 2077400 - CP		R\$ (24.132,56)	R\$ (24.132,56)
(-) (-) JUROS E ENC. S/ OPERAÇÃO DE CREDITO CDC N° 4669785 - CP		R\$ (15.853,38)	R\$ (15.853,38)
(-) (-) JUROS E ENC. S/ CDC CARREGADEIRA LG938L N° 4910270- CP		R\$ (10.328,61)	R\$ (10.328,61)
(-) (-) JUROS E ENC. S/ CDC CARREGADEIRA L938 N° 4923825 - CP		R\$ (23.716,23)	R\$ (23.716,23)
(-) (-) JUROS E ENC. S/ CDC 4659953 - CP		R\$ (3.858,63)	R\$ (3.858,63)
OBRIGAÇÕES TRABALHISTAS		R\$ 1.483.592,93	R\$ 806.604,96
OBRIGAÇÕES COM PESSOAL		R\$ 110.939,77	R\$ 132.491,60

Este documento é parte integrante de escrituração cuja autenticação se comprova pelo recibo de número 54.14.71.86.12.6E.DE.89.5C.53.57.97.BC.3E.2A.6C.3B.79.66.C8-7, nos termos do Decreto nº 8.683/2016.

Este relatório foi gerado pelo Sistema Público de Escrituração Digital – Sped

Versão 10.1.8 do Visualizador

Página 16 de 20

*Uha*

## BALANÇO PATRIMONIAL

Entidade: C R ARTEFATOS DE CIMENTO LTDA

Período da Escrituração: 01/01/2022 a 31/12/2022

CNPJ: 01.650.178/0001-40

Número de Ordem do Livro: 21

Período Selecionado: 01 de Janeiro de 2022 a 31 de Dezembro de 2022

Descrição	Nota	Saldo Inicial	Saldo Final
RESCISÃO DE TRABALHO A PAGAR		R\$ 2.518,77	R\$ 0,00
SALÁRIOS E ORDENADOS A PAGAR		R\$ 102.547,00	R\$ 129.970,00
PRO-LABORE A PAGAR		R\$ 5.874,00	R\$ 2.158,00
PENSÃO ALIMENTICIA A PAGAR		R\$ 0,00	R\$ 363,60
ENCARGOS SOCIAIS A PAGAR		R\$ 1.372.653,16	R\$ 674.113,36
ISS RETIDO A RECOLHER		R\$ 803,54	R\$ 5.091,18
INSS RETIDO A RECOLHER		R\$ 4.054,18	R\$ 2.268,80
COFINS A RECOLHER		R\$ 535.172,02	R\$ 186.044,35
PIS A RECOLHER		R\$ 123.311,68	R\$ 76.746,81
IRPJ A RECOLHER		R\$ 429.078,89	R\$ 240.448,40
CONTRIBUIÇÃO SOCIAL A RECOLHER		R\$ 253.932,45	R\$ 132.951,95
INSS A RECOLHER		R\$ 1,86	R\$ 0,00
FGTS A RECOLHER		R\$ 25.087,68	R\$ 25.822,29
IRRF S/ FOLHA A RECOLHER		R\$ 1.210,86	R\$ 4.739,58
OBRIGAÇÕES TRIBUTÁRIAS		R\$ 182.151,88	R\$ 741.621,77
IMPOSTOS RETIDOS A RECOLHER		R\$ 1.679,36	R\$ 1.710,36
IRRF A RECOLHER		R\$ 1.679,36	R\$ 1.710,36
IMPOSTOS E CONTRIBUIÇÕES SOBRE RECEITAS		R\$ 1.185,01	R\$ 23.163,95
ISS A RECOLHER		R\$ 204,10	R\$ 22.895,06
CRF A RECOLHER		R\$ 980,91	R\$ 268,89
PARCELAMENTO SOBRE IMPOSTOS		R\$ 308.500,52	R\$ 821.363,13
PARCELAMENTO INSS N° 620722274		R\$ 842,62	R\$ 698,56
PARCELAMENTO PERT N° 625206576		R\$ 181.967,58	R\$ 165.068,22
PARCELAMENTO PIS PROC N° 10983400362-202096		R\$ 2.526,76	R\$ 629,95
PARCELAMENTO CSLL PROC. N° 10983400362-202096		R\$ 6.167,89	R\$ 0,00
PARCELAMENTO PIS PROC. N° 11516404691-202085		R\$ 6.759,05	R\$ 0,00
PARCELAMENTO COFINS PROC. N° 10983400362-202096		R\$ 32.816,32	R\$ 42.308,64
PARCELAMENTO IRPJ PROC. N° 10983400362-202096		R\$ 8.720,14	R\$ 1.460,56
PARCELAMENTO CSLL PROC. N° 11516404691-202085		R\$ 19.709,41	R\$ 0,00
PARCELAMENTO COFINS PROC. N° 11516404691-202085		R\$ 9.645,00	R\$ 112.050,84

Este documento é parte integrante de escrituração cuja autenticação se comprova pelo recibo de número 54.14.71.86.12.6E.DE.89.5C.53.57.97.BC.3E.2A.6C.3B.79.66.C8-7, nos termos do Decreto nº 8.683/2016.

Este relatório foi gerado pelo Sistema Público de Escrituração Digital – Sped

Versão 10.1.8 do Visualizador

Página 17 de 20

*Handwritten signatures and initials in blue ink.*



## BALANÇO PATRIMONIAL

Entidade: C R ARTEFATOS DE CIMENTO LTDA  
Período da Escrituração: 01/01/2022 a 31/12/2022 CNPJ: 01.650.178/0001-40  
Número de Ordem do Livro: 21  
Período Selecionado: 01 de Janeiro de 2022 a 31 de Dezembro de 2022

Descrição	Nota	Saldo Inicial	Saldo Final
PARCELAMENTO IRPJ PROC. N° 11516404691-202085		R\$ 39.345,75	R\$ 141.321,36
PARCELAMENTO SIMPLIFICADO 021100012002583128322201		R\$ 0,00	R\$ 90.120,96
PARCELAMENTO SIMPLIFICADO N° 02110001200558136432292 - CP		R\$ 0,00	R\$ 267.704,04
(-) (-) ENCARGOS FINANCEIROS A TRANSCORRER		R\$ (129.213,01)	R\$ (104.615,67)
(-) (-) JUROS A TRANSCORRER S/ PARCELAMENTO PERT		R\$ (27.095,02)	R\$ (27.095,02)
(-) (-) JUROS A TRANSCORRER S/ PARCEL. PERT PREVIDENCIÁRIO - CP		R\$ (4.869,51)	R\$ (4.869,51)
(-) (-) JUROS A TRANSCORRER S/ PARCEL. N° 620722274 - CP		R\$ (1.868,70)	R\$ (1.868,70)
(-) (-) JUROS E ENC. S/ PARCELAMENTO PIS PROC. N° 10983400362202096		R\$ (1.894,46)	R\$ (1.894,46)
(-) (-) JUROS E ENC. S/ PARCELAMENTO COFINS PROC N° 10983400362202096 - CP		R\$ (8.743,52)	R\$ (8.743,52)
(-) (-) JUROS E ENC. S/ PARCELAMENTO CSLL PROC. N° 10983400362202096 CP		R\$ (3.638,39)	R\$ 0,00
(-) (-) JUROS E ENC. S/ PARCELAMENTO IRPJ PROC. N° 10983400362202096		R\$ (6.691,87)	R\$ (6.691,87)
(-) (-) JUROS E ENC. S/ PARCELAMENTO COFINS PROC. N° 11516404691202085 CP		R\$ (23.632,81)	R\$ (23.632,81)
(-) (-) JUROS E ENC. S/ PARCELAMENTO PIS PROC N° 11516404691202085 CP		R\$ (5.120,45)	R\$ 0,00
(-) (-) JUROS E ENC. S/ PARCELAMENTO IRPJ PROC. N° 11516404691202085 CP		R\$ (29.819,78)	R\$ (29.819,78)
(-) (-) JUROS E ENC. S/ PARCELAMENTO CSLL N° 11516404691202085 CP		R\$ (15.838,50)	R\$ 0,00
ADIANTAMENTO DE CLIENTES		R\$ 543,83	R\$ 7.608.925,60
CLIENTE DIVERSOS		R\$ 543,83	R\$ 0,00
ADIANTAMENTO DE CLIENTES		R\$ 0,00	R\$ 7.608.925,60
PASSIVO NÃO CIRCULANTE		R\$ 1.073.375,45	R\$ 9.212.660,70
EMPRÉSTIMOS E FINANCIAMENTOS		R\$ 1.072.140,86	R\$ 5.377.245,94
EMPRESTIMO BRADESCO N° 5086223		R\$ 12.418,05	R\$ 12.418,05
FINAME CONTRATO N° 6012117 BRADESCO - LP		R\$ 13.084,06	R\$ 0,00
FINAME CONTRATO N° 6012224 BRADESCO - LP		R\$ 1.419,93	R\$ 0,00
FINAME CONTRATO N° 6012832		R\$ 3.521,53	R\$ 0,00
CEDULA DE CREDITO BANCÁRIO N° 2077400 LP		R\$ 0,00	R\$ 25.712,05
BRADESCO OPERAÇÃO DE CREDITO CDC N° 4669785 LP		R\$ 0,00	R\$ 66.127,17

Este documento é parte integrante de escrituração cuja autenticação se comprova pelo recibo de número 54.14.71.86.12.6E.DE.89.5C.53.57.97.BC.3E.2A.6C.3B.79.66.C8-7, nos termos do Decreto nº 8.683/2016.

Este relatório foi gerado pelo Sistema Público de Escrituração Digital – Sped

Versão 10.1.8 do Visualizador

Página 18 de 20

## BALANÇO PATRIMONIAL

**Entidade:** C R ARTEFATOS DE CIMENTO LTDA  
**Período da Escrituração:** 01/01/2022 a 31/12/2022 **CNPJ:** 01.650.178/0001-40  
**Número de Ordem do Livro:** 21  
**Período Selecionado:** 01 de Janeiro de 2022 a 31 de Dezembro de 2022

Descrição	Nota	Saldo Inicial	Saldo Final
CDC CARREGADEIRA LG938L N° 4910270 LP		R\$ 0,00	R\$ 43.420,50
CDC CARREGADEIRA L938 N° 4923825 LP		R\$ 0,00	R\$ 159.385,75
EMPRESTIMO BB N° 831.103.355 - LP		R\$ 0,00	R\$ 1.242.738,42
EMPRESTIMO BB N° 831.102.351		R\$ 705.907,37	R\$ 705.907,37
FINANCIAMENTO BRADESCO MINI ESCAVADEIRA CLG908E LIUGONG		R\$ 335.789,92	R\$ 261.790,00
FINAME BRADESCO N° 6097678 - L.P.		R\$ 0,00	R\$ 297.001,86
FINAME BRADESCO N° 6102674 - L.P.		R\$ 0,00	R\$ 333.157,88
FINAME BRADESCO N° 6101543 - L.P.		R\$ 0,00	R\$ 333.157,88
FINAME BRADESCO N° 6097860 - L.P.		R\$ 0,00	R\$ 84.719,36
EMPRESTIMO BB N° 831.104.195 - LP		R\$ 0,00	R\$ 1.811.709,65
PARCELAMENTO DE IMPOSTOS		R\$ 0,00	R\$ 3.672.485,44
PARCELAMENTO PERT DARF 1124		R\$ 0,00	R\$ 1.403.687,85
PARCELAMENTO PIS PROC. N° 10983400362202096		R\$ 0,00	R\$ 19.546,11
PARCELAMENTO COFINS PROC. N° 10983400362202096		R\$ 0,00	R\$ 47.872,62
PARCELAMENTO IRPJ PROC. N° 10983400362202096 LP		R\$ 0,00	R\$ 65.295,96
PARCELAMENTO CSLL PROC. N° 10983400362202096 LP		R\$ 0,00	R\$ 37.710,85
PARCELAMENTO PIS PROC. N° 11516404691202085 LP		R\$ 0,00	R\$ 71.673,95
PARCELAMENTO COFINS PROC. N° 11516404691202085 LP		R\$ 0,00	R\$ 220.640,32
PARCELAMENTO IRPJ PROC. N° 11516404691202085 LP		R\$ 0,00	R\$ 263.093,72
PARCELAMENTO CSLL N° 11516404691202085 LP		R\$ 0,00	R\$ 220.217,78
PARCELAMENTO SIMPLIFICADO 021100012002583128322201 LP		R\$ 0,00	R\$ 292.893,44
PARCELAMENTO SIMPLIFICADO N° 02110001200558136432292 - LP		R\$ 0,00	R\$ 1.029.852,84
EMPRESTIMOS TERCEIROS - MÚTUOS		R\$ 1.234,59	R\$ 162.929,32
ARTEFATOS DE CIMENTO RAIMONDI		R\$ 1.234,59	R\$ 123.052,20
VENDELINO MAICON RAIMONDI		R\$ 0,00	R\$ 39.877,12
PATRIMÔNIO LÍQUIDO		R\$ 43.669.705,56	R\$ 40.204.456,66
CAPITAL SOCIAL		R\$ 3.000.000,00	R\$ 3.000.000,00
CAPITAL SOCIAL SUBSCRITO		R\$ 3.000.000,00	R\$ 3.000.000,00

Este documento é parte integrante de escrituração cuja autenticação se comprova pelo recibo de número 54.14.71.86.12.6E.DE.89.5C.53.57.97.BC.3E.2A.6C.3B.79.66.C8-7, nos termos do Decreto nº 8.683/2016.

Este relatório foi gerado pelo Sistema Público de Escrituração Digital – Sped

Versão 10.1.8 do Visualizador

Página 19 de 20

## BALANÇO PATRIMONIAL

Entidade: C R ARTEFATOS DE CIMENTO LTDA  
Período da Escrituração: 01/01/2022 a 31/12/2022 CNPJ: 01.650.178/0001-40  
Número de Ordem do Livro: 21  
Período Selecionado: 01 de Janeiro de 2022 a 31 de Dezembro de 2022

Descrição	Nota	Saldo Inicial	Saldo Final
LUCROS / PREJUÍZOS ACUMULADOS		R\$ 40.669.705,56	R\$ 37.204.456,66
LUCROS/PREJUÍZOS ACUMULADOS		R\$ 40.669.705,56	R\$ 37.204.456,66

Este documento é parte integrante de escrituração cuja autenticação se comprova pelo recibo de número 54.14.71.86.12.6E.DE.89.5C.53.57.97.BC.3E.2A.6C.3B.79.66.C8-7, nos termos do Decreto nº 8.683/2016.

Este relatório foi gerado pelo Sistema Público de Escrituração Digital – Sped

Versão 10.1.8 do Visualizador

Página 20 de 20

ha

# DEMONSTRAÇÃO DE RESULTADO DO EXERCÍCIO



**Entidade:** C R ARTEFATOS DE CIMENTO LTDA  
**Período da Escrituração:** 01/01/2022 a 31/12/2022  
**Número de Ordem do Livro:** 21  
**Período Selecionado:** 01 de Janeiro de 2022 a 31 de Dezembro de 2022  
**CNPJ:** 01.650.178/0001-40

Descrição	Nota	Saldo anterior	Saldo atual
RECEITA BRUTA		R\$ 33.513.925,98	R\$ 48.066.784,35
VENDAS DE MERCADORIAS		R\$ 2.536.127,55	R\$ 2.999.084,17
VENDAS DE MERCADORIAS		R\$ 2.536.127,55	R\$ 2.999.084,17
SERVIÇOS PRESTADOS		R\$ 30.977.798,43	R\$ 45.067.700,18
SERVIÇO NO MERCADO NACIONAL		R\$ 30.977.798,43	R\$ 45.067.700,18
(-) DEVOLUÇÕES DE VENDAS		R\$ (110.211,28)	R\$ (126.489,65)
(-) DEVOLUÇÕES DE VENDAS		R\$ (110.211,28)	R\$ (126.489,65)
(-) TRIBUTOS SOBRE VENDAS E SERVIÇOS		R\$ (306.086,89)	R\$ (357.213,32)
(-) ICMS S/ VENDAS		R\$ (217.840,53)	R\$ (312.434,12)
(-) PIS S/ VENDAS		R\$ (1.005.417,78)	R\$ (1.442.003,54)
(-) COFINS S/ VENDAS		R\$ (472.388,19)	R\$ (866.852,71)
(-) ISS S/ SERVIÇOS		R\$ (361.805,72)	R\$ (518.483,74)
(-) CONTRIBUIÇÃO SOCIAL S/ VENDAS		R\$ (652.978,76)	R\$ (937.093,41)
(-) IRPJ S/ VENDAS		R\$ 15.703,89	R\$ 14.635,50
JUROS, DESCONTOS E RENDIMENTOS		R\$ 3.615,22	R\$ (0,00)
(-) JUROS RECEBIDOS OU AUFERIDOS		R\$ 370,25	R\$ 5.507,80
DESCONTOS OBTIDOS		R\$ 11.718,42	R\$ 9.127,70
RENDIMENTO DE APLICAÇÕES FINANCEIRAS		R\$ (1.500,00)	R\$ (0,00)
(-) RECEITAS DE DOAÇÕES E SUBVENCOES PARA INVESTIMENTO		R\$ (1.500,00)	R\$ (0,00)
(-) (-) CUSTOS DAS MERCADORIAS VENDIDAS		R\$ (12.753.042,32)	R\$ (14.276.280,71)
(-) CUSTOS DAS MERCADORIAS VENDIDAS		R\$ (12.753.042,32)	R\$ (14.276.280,71)
(-) (-) OUTROS CUSTOS NA PRESTAÇÃO DE SERVIÇO		R\$ (35.661,41)	R\$ (1.226.329,56)
(-) OUTROS CUSTOS NA PRESTACAO DE SERVICIO		R\$ (35.661,41)	R\$ (1.226.329,56)
(-) DESPESAS COM PESSOAL		R\$ (3.455.569,79)	R\$ (4.985.876,58)
(-) SALARIOS E ORDENADOS		R\$ (1.465.730,36)	R\$ (2.190.830,74)
(-) I.N.S.S.		R\$ (35.529,22)	R\$ (813.164,34)
(-) FGTS		R\$ (179.174,04)	R\$ (260.569,29)
(-) ASSISTÊNCIA MÉDICA		R\$ (101,69)	R\$ (2.800,00)
(-) FÉRIAS		R\$ (179.362,20)	R\$ (239.663,03)
(-) 13º SALÁRIO		R\$ (173.507,31)	R\$ (222.070,58)
(-) OUTRAS DESPESAS COM FUNCIONARIOS		R\$ (1.364.528,39)	R\$ (1.198.274,48)

Este documento é parte integrante de escrituração cuja autenticação se comprova pelo recibo de número 54.14.71.86.12.6E.DE.89.5C.53.57.97.BC.3E.2A.6C.3B.79.66.C8-7, nos termos do Decreto nº 8.683/2016.

Este relatório foi gerado pelo Sistema Público de Escrituração Digital – Sped  
 Versão 10.1.8 do Visualizador

*he*

*DN* *DP*

## DEMONSTRAÇÃO DE RESULTADO DO EXERCÍCIO

**Entidade:** C R ARTEFATOS DE CIMENTO LTDA  
**Período da Escrituração:** 01/01/2022 a 31/12/2022 **CNPJ:** 01.650.178/0001-40  
**Número de Ordem do Livro:** 21  
**Período Selecionado:** 01 de Janeiro de 2022 a 31 de Dezembro de 2022

Descrição	Nota	Saldo anterior	Saldo atual
(-) RESCISÃO DE TRABALHO		R\$ (41.216,58)	R\$ (48.504,12)
(-) COMISSÕES		R\$ (0,00)	R\$ (10.000,00)
(-) VALE ALIMENTAÇÃO		R\$ (16.420,00)	R\$ (0,00)
(-) DESPESAS ADMINISTRATIVAS		R\$ (6.292.543,43)	R\$ (15.553.737,84)
(-) ÁGUA		R\$ (66,88)	R\$ (3.638,45)
(-) COMBUSTÍVEL E LUBRIFICANTES		R\$ (1.382.209,37)	R\$ (4.744.379,65)
(-) MANUTENÇÃO E CONSERVAÇÃO		R\$ (3.443.802,90)	R\$ (3.496.580,69)
(-) IMOBILIZADO DE PEQUENO VALOR		R\$ (0,00)	R\$ (3.864,11)
(-) DESPESA COM ALIMENTAÇÃO		R\$ (11.258,50)	R\$ (135.072,33)
(-) HONORÁRIOS CONTÁBEIS		R\$ (57.243,02)	R\$ (90.216,21)
(-) PRO-LABORE		R\$ (19.800,00)	R\$ (29.096,08)
(-) ASSISTENCIA MÉDICA		R\$ (1.748,00)	R\$ (3.497,00)
(-) ENERGIA ELÉTRICA		R\$ (36.612,31)	R\$ (71.331,57)
(-) TELEFONE		R\$ (11.054,95)	R\$ (27.576,64)
(-) MATERIAL DE EXPEDIENTE		R\$ (2.820,05)	R\$ (20.931,62)
(-) MANUTENÇÃO DE VEÍCULOS		R\$ (1.174.903,41)	R\$ (321.442,53)
(-) DEPRECIAÇÕES		R\$ (0,00)	R\$ (2.236.454,96)
(-) VIAGENS E ESTADAS		R\$ (228,63)	R\$ (32.891,02)
(-) DESPESAS COM CURSOS		R\$ (345,95)	R\$ (1.096,80)
(-) ALUGUEL DE MAQUINAS E EQUIPAMENTOS		R\$ (6.001,00)	R\$ (253.950,29)
(-) DESPESAS COM SEGUROS		R\$ (48.018,77)	R\$ (72.368,44)
(-) FRETES E CARRETOS		R\$ (24.579,71)	R\$ (111.690,15)
(-) DESPESAS COM USO E CONSUMO		R\$ (1.529,69)	R\$ (45.188,84)
(-) PROPAGANDA E PUBLICIDADE		R\$ (3.420,22)	R\$ (0,00)
(-) DESPESAS COM CARTÃO DE CREDITO		R\$ (22.200,15)	R\$ (30.072,98)
(-) DESPESAS COM GRAFICA		R\$ (0,00)	R\$ (185,00)
(-) VIGILANCIA E SEGURANÇA PATRIMONIAL		R\$ (6.385,00)	R\$ (8.040,00)
(-) ASSINATURA REVISTA		R\$ (305,00)	R\$ (0,00)
(-) DESPESA C/ INTERNET		R\$ (17.496,71)	R\$ (8.572,19)
(-) CARTORIO		R\$ (1.829,30)	R\$ (419,05)
(-) ALUGUEL DE SALA COMERCIAL		R\$ (0,00)	R\$ (28.722,00)
(-) DESPESAS COM INFORMATICA		R\$ (3.505,96)	R\$ (21.204,00)
(-) DESPESAS COM SISTEMAS/PLATAFORMA		R\$ (894,00)	R\$ (324,00)

Este documento é parte integrante de escrituração cuja autenticação se comprova pelo recibo de número 54.14.71.86.12.6E.DE.89.5C.53.57.97.BC.3E.2A.6C.3B.79.66.C8-7, nos termos do Decreto nº 8.683/2016.

Este relatório foi gerado pelo Sistema Público de Escrituração Digital – Sped

Versão 10.1.8 do Visualizador

Página 2 de 3

## DEMONSTRAÇÃO DE RESULTADO DO EXERCÍCIO

**Entidade:** C R ARTEFATOS DE CIMENTO LTDA  
**Período da Escrituração:** 01/01/2022 a 31/12/2022 **CNPJ:** 01.650.178/0001-40  
**Número de Ordem do Livro:** 21  
**Período Selecionado:** 01 de Janeiro de 2022 a 31 de Dezembro de 2022

Descrição	Nota	Saldo anterior	Saldo atual
(-) DESPESAS COM CONDOMINIO		R\$ (0,00)	R\$ (1.811,56)
(-) LIMPEZA		R\$ (1.117,00)	R\$ (468,64)
(-) DESPESAS COM ASSESSORIAS/CONSULTORIAS		R\$ (12.966,95)	R\$ (51.982,46)
(-) DOAÇÕES E CONTRIBUIÇÕES		R\$ (200,00)	R\$ (5.000,00)
(-) DESPESAS COM OBRAS		R\$ (0,00)	R\$ (3.598.970,69)
(-) DESPESAS COM DESPACHANTE		R\$ (0,00)	R\$ (80.200,89)
(-) COMISSÕES		R\$ (0,00)	R\$ (15.000,00)
(-) MENSALIDADES/ANUIDADES		R\$ (0,00)	R\$ (297,00)
(-) CONFRATERNIZAÇÃO/BRINDES		R\$ (0,00)	R\$ (1.200,00)
(-) SERVIÇOS DE TERCEIROS		R\$ (356.463,55)	R\$ (1.214.847,35)
(-) PESSOAS JURÍDICAS		R\$ (356.463,55)	R\$ (1.214.847,35)
(-) IMPOSTOS, TAXAS E CONTRIBUIÇÕES		R\$ (113.673,20)	R\$ (309.394,62)
(-) OUTROS IMPOSTOS E TAXAS		R\$ (113.673,20)	R\$ (309.394,62)
(-) DESPESAS FINANCEIRAS		R\$ (573.326,96)	R\$ (2.211.600,81)
(-) JUROS PAGOS OU INCORRIDOS		R\$ (110.122,54)	R\$ (536.196,29)
(-) DESCONTOS CONCEDIDOS		R\$ (1.820,63)	R\$ (0,00)
(-) IOF		R\$ (31.557,10)	R\$ (108.791,62)
(-) MULTAS DE MORA		R\$ (11.334,18)	R\$ (11.853,28)
(-) DESPESAS BANCÁRIAS		R\$ (37.277,44)	R\$ (39.126,09)
(-) VARIAÇÕES CAMBIAIS		R\$ (27,51)	R\$ (0,00)
(-) JUROS S/EMPRESTIMOS E FINANCIAMENTOS		R\$ (381.187,56)	R\$ (1.515.633,53)
(-) RECEITAS DIVERSAS		R\$ 419.432,45	R\$ (0,00)
(-) RECEITAS NÃO OPERACIONAIS		R\$ 419.432,45	R\$ (0,00)
RECEITAS BONIFICACAO E AMOSTRA GRATIS		R\$ 3.871,07	R\$ 15,97
AMOSTRA GRATIS		R\$ 1.166,54	R\$ 1,00
BONIFICAÇÃO DE MERCADORIAS		R\$ 2.704,53	R\$ 14,97
LUCRO LÍQUIDO DO EXERCÍCIO		R\$ 7.244.423,58	R\$ 3.742.797,86

Este documento é parte integrante de escrituração cuja autenticação se comprova pelo recibo de número 54.14.71.86.12.6E.DE.89.5C.53.57.97.BC.3E.2A.6C.3B.79.66.C8-7, nos termos do Decreto nº 8.683/2016.

Este relatório foi gerado pelo Sistema Público de Escrituração Digital – Sped  
 Versão 10.1.8 do Visualizador

Página 3 de 3



# DEMONSTRAÇÃO DAS MUTAÇÕES DO PATRIMÔNIO LÍQUIDO

Entidade: C R ARTEFATOS DE CIMENTO LTDA CNP 01.650.178/0001-40 Número de Ordem do Livro: 21

Período da Escrituração: 01/01/2022 a 31/12/2022

Período Selecionado: 01 de Janeiro de 2022 a 31 de Dezembro de 2022

Histórico	Código de Antifalsificação das Contas de Patrimônio Líquido				Total (R\$)
	CAPITAL SOCIAL SUBSCRITO (R\$)	LUCRO/PREJUÍZO DO EXERCÍCIO (R\$)	LUCROS SOCIOS WALNEY AGILIO RAIMONI (R\$)	LUCROS/PREJUÍZOS ACUMULADOS (R\$)	
Saldo Inicial em 01.01.2022	3.000.000,00	0,00	0,00	40.669.705,56	43.669.705,56
Lucro/Prejuízo do Exercício		656.865,20	3.085.932,66	656.865,20	3.742.797,96
Lucros/Prejuízos Acumulados		(-).656.865,20		(-).4.122.114,10	0,00
Ajustes do Exercício			(-).3.085.932,66		(-).4.122.114,10
Distribuição de Lucros				37.204.456,66	(-).3.085.932,66
Saldo Final em 31.12.2022	3.000.000,00	0,00	0,00	37.204.456,66	40.204.456,66

Notas

Este documento é parte integrante de escrituração cuja autenticação se comprova pelo recibo de número 54.14.71.86.12.6E.DE.89.5C.53.57.97.BC.3E.2A.6C.3B.79.66.C8-7, nos termos do Decreto nº 8.683/2016.

Este relatório foi gerado pelo Sistema Público de Escrituração Digital – Sped

Versão 10.1.8 do Visualizador

Empresa: **C R ARTEFATOS DE CIMENTO LTDA**  
CNPJ: 01.650.178/0001-40  
Período: 01/01/2022 a 31/12/2022

Folha: 0001  
Número livro: 0021

**DEMONSTRAÇÃO DOS FLUXOS DE CAIXA PELO MÉTODO DIRETO EM  
31 DE DEZEMBRO DE 2022**

**ATIVIDADES OPERACIONAIS**

Valores Recebidos de Clientes	48.805.548,47
Valores pagos a fornecedores	(27.481.932,25)
Valores pagos a empregados	(2.857.270,27)
<b>CAIXA GERADO PELAS OPERAÇÕES</b>	<b>18.466.345,95</b>
Juros pagos	(2.051.829,82)
Tributos pagos	(7.203.096,87)
<b>FLUXO DE CAIXA ANTES DE ITENS EXTRAORDINÁRIOS</b>	<b>9.211.419,26</b>
Recebimento por indenização de seguros	0,00
Recebimentos de lucros e dividendos	3.085.932,66
Outros recebimentos(pagamento) líquidos	(15.376.731,16)
<b>CAIXA LÍQUIDO PROVENIENTE DAS ATIVIDADES OPERACIONAIS</b>	<b>(3.079.379,24)</b>

**ATIVIDADES DE INVESTIMENTO**

Compras de imobilizado	0,00
Aquisição de ações/cotas	0,00
Recebimentos por vendas de ativos permanentes	0,00
Juros recebidos de empréstimos	0,00
<b>CAIXA LÍQUIDO USADO NAS ATIVIDADES DE INVESTIMENTOS</b>	<b>0,00</b>

**ATIVIDADES DE FINANCIAMENTO**

Integralização de capital	0,00
Pagamentos de lucros e dividendos	0,00
Empréstimos tomados	11.278.877,84
Pagamentos de empréstimos/Debêntures	(10.105.600,78)
<b>CAIXA LÍQUIDO GERADO PELAS ATIVIDADES DE FINANCIAMENTOS</b>	<b>1.173.277,06</b>

**AUMENTO OU (-) REDUÇÃO NOS CAIXAS E EQUIVALENTES**

Caixa e equivalentes de caixa no início do período	2.335.120,50
Caixa e equivalentes de caixa ao fim do período	429.018,32

**CONCILIAÇÃO DAS DISPONIBILIDADES**

**Resultado do Período** **3.742.797,86**

**AJUSTES PARA CONCILIAR O RESULTADO COM O VALOR DAS DISPONIBILIDADES GERADAS  
(APLICADAS)**

Depreciação e amortização	(2.236.454,96)
Resultado na venda de ativo permanente	0,00
Equivalência patrimonial	0,00
Juros recebidos	0,00
Juros pagos	(2.051.829,82)





**VARIAÇÕES NOS ATIVOS E PASSIVOS**

(Aumento) Redução em contas a receber	(10.047.152,39)
(Aumento) Redução nos estoques	0,00
Aumento nas despesas antecipadas	0,00
Aumento (Redução) em fornecedores e contas a pagar	9.873.674,43
Aumento (Redução) na provisão para créditos duvidosos	0,00
Aumento (Redução) em salários e encargos e pagar	0,00
Aumento (Redução) outras contas do Passivo	185.527,13
<i>Total dos ajustes</i>	<i>(6.822.177,10)</i>

**Disponibilidade líquidas geradas pelas atividades operacionais** **(3.079.379,24)**

*ha* *Neto* *Da* *20*

NOTAS EXPLICATIVAS ÀS DEMONSTRAÇÕES CONTÁBEIS  
Findas em 31/12/2022 e 31/12/2021 Comparativas - Valores expressos em Reais (R\$)

**Nota 01** – A Empresa C R ARTEFATOS DE CIMENTO LTDA, Pessoa Jurídica de direito privado como sociedade empresária limitada, com sede na cidade de Balneário Camboriú, Estado de Santa Catarina, inscrita no CNPJ sob nº 01.650.178/0001-40, tributada pelo Lucro Presumido, tendo como finalidade a fabricação de estruturas pré-moldadas de concreto armada, em série e sob encomenda.

**Nota 02** – A empresa declara expressamente que a elaboração e apresentação das demonstrações contábeis estão de acordo com as práticas contábeis adotadas no Brasil, tomando-se como base os termos da ITG 1000 aprovada pela Resolução do CFC nº 1418/2012, portanto, atendendo aos termos desta lei, a empresa está apresentando o Balanço Patrimonial, a Demonstração do Resultado e as Notas Explicativas.

**Nota 03** - A administração da sociedade optou pela contratação de contabilidade terceirizada e declara que as demonstrações contábeis refletem e espelham a realidade da empresa em todos os seus termos. Os resultados produzidos são frutos do documental remetido para contabilização, respondendo a administração da sociedade, pela veracidade, integralidade e procedência. A responsabilidade profissional do contabilista que referenda este conjunto de demonstrações contábeis está limitada aos fatos contábeis efetivamente notificados pela administração da empresa a este profissional.

**Nota 04 – Sumário das Principais Práticas Contábeis** - As principais práticas contábeis na elaboração das demonstrações contábeis levam em conta as características qualitativas fundamentais da relevância e representação fidedigna e as características qualitativas de melhoria como comparabilidade, verificabilidade, tempestividade e compreensibilidade, estando assim alinhadas com as práticas contábeis adotadas no Brasil. A preparação das demonstrações contábeis poderá requerer que a administração faça uso de certas estimativas contábeis que possam afetar valores reportados de ativos e passivos. Também, se necessário poderá promover a divulgação de ativos e passivos contingentes na data das demonstrações contábeis. A entidade elabora suas demonstrações contábeis usando o regime contábil de competência. No regime de competência, os itens são reconhecidos como ativos, passivos, patrimônio líquido, receitas ou despesas quando satisfazem as definições e critérios de reconhecimento para esses itens.

- a) Caixa e equivalente de caixa – Os fluxos de caixa são demonstrados pelos valores líquidos;
- b) Valores a receber – são valores de ICMS de compras permanecerão nesta conta até serem totalmente compensados com o ICMS a recolher.
- c) Estoques – Os estoques estão registrados pelo custo médio de aquisição ou produção;
- d) Imobilizado – O imobilizado está registrado ao custo de aquisição. Os bens são depreciados pelo Método Linear. Com base nas vidas úteis estimadas;
- e) Receitas e Despesas – A empresa tem como prática a adoção do regime de competência para o registro das mutações patrimoniais ocorridas no exercício, assim como reconhecimento das receitas, despesas e custos, independentemente de seu efetivo recebimento ou pagamento;
- f) Capital Social – O capital social da empresa no valor de R\$ 3.000.000,00.
- g) Lucros acumulados – é proveniente do lucro apurado em cada exercício social, deduzidas as distribuições feitas no período;



**Nota 05- Apuração Receita Líquida**

	<b>31/12/2022</b>	<b>31/12/2021</b>
<b>RECEITA BRUTA</b>	<b>48.066.784,35</b>	<b>33.513.925,98</b>
<b>(-) DEDUÇÕES DA RECEITA BRUTA</b>	<b>4.560.570,49</b>	<b>(3.126.729,15)</b>
Devoluções e Cancelamentos	126.489,65	110.211,28
ICMS s/ Vendas	357.213,32	306.086,89
IRPJ s/ Vendas	937.093,41	652.978,76
PIS s/ Vendas	312.434,12	217.840,53
COFINS s/ Vendas	1.442.003,54	1.005.417,78
ISS s/ Serviços	866.852,71	472.388,19
CSLL s/ Vendas	518.483,74	361.805,72
<b>RECEITA LÍQUIDA</b>	<b>43.506.213,86</b>	<b>30.387.196,83</b>



## CARTA DE RESPONSABILIDADE DA ADMINISTRAÇÃO

ITAJAI, 31/12/2022

À

PIONEIRA CONTABILIDADE & CONSULTORIA S/S  
CRC nº 1SC020210/O-2  
Endereço: Rua Rua 904, nº 958, CENTRO, CEP nº 88330-592  
BALNEARIO CAMBORIU, SC

Prezados Senhores:

Declaramos para os devidos fins, como administrador e responsável legal da empresa C R ARTEFATOS DE CIMENTO LTDA, CNPJ 01.650.178/0001-40, que as informações relativas ao período base 31/12/2022, fornecidas a Vossas Senhorias para escrituração e elaboração das demonstrações contábeis, obrigações acessórias, apuração de impostos e arquivos eletrônicos exigidos pela fiscalização federal, estadual, municipal, trabalhista e previdenciária são fidedignas.

Também declaramos:

- (a) que os controles internos adotados pela nossa empresa são de responsabilidade da administração e estão adequados ao tipo de atividade e volume de transações;
- (b) que não realizamos nenhum tipo de operação que possa ser considerada ilegal, frente à legislação vigente;
- (c) que todos os documentos que geramos e recebemos de nossos fornecedores estão revestidos de total idoneidade;
- (d) que os estoques registrados em conta própria foram por nós avaliados, contados e levantados fisicamente e perfazem a realidade do período encerrado em 2022;
- (e) que as informações registradas no sistema de gestão e controle interno, denominado [Valor não disponível], são controladas e validadas com documentação suporte adequada, sendo de nossa inteira responsabilidade todo o conteúdo do banco de dados e arquivos eletrônicos gerados.

Além disso, declaramos que não temos conhecimento de quaisquer fatos ocorridos no período base que possam afetar as demonstrações contábeis ou que as afetam até a data desta carta ou, ainda, que possam afetar a continuidade das operações da empresa.

Também confirmamos que não houve:

- (a) fraude envolvendo administração ou empregados em cargos de responsabilidade ou confiança;
- (b) fraude envolvendo terceiros que poderiam ter efeito material nas demonstrações contábeis;
- (c) violação ou possíveis violações de leis, normas ou regulamentos cujos efeitos deveriam ser considerados para divulgação nas demonstrações contábeis, ou mesmo dar origem ao registro de provisão para contingências passivas.

Atenciosamente,

WALNEY AGILIO Assinado de forma digital  
por WALNEY AGILIO  
RAIMONDI:0404 RAIMONDI:04045732900  
5732900 Dados: 2023.05.30  
08:33:01 -03'00'

WALNEY AGILIO RAIMONDI  
SÓCIO ADMINISTRADOR  
CPF: 040.457.329-00

## DADOS DAS ASSINATURAS



Entidade: C R ARTEFATOS DE CIMENTO LTDA  
Período da Escrituração: 01/01/2022 a 31/12/2022 CNPJ: 01.650.178/0001-40  
Número de Ordem do Livro: 21

### Dados das Assinaturas da Escrituração

Qualificação do Assinante	Pessoa jurídica (e-CNPJ ou e-PJ)
Tipo do Certificado	Pessoa Jurídica
CPF / CNPJ	040.457.329-00
Nº de Série do Certificado	7292682988670946319
Nome do Signatário	C R ARTEFATOS DE CIMENTO LTDA:01650178000140
Autoridade Certificadora Emissora	AC SAFEWEB RFB v5
Validade	27/02/2023 a 27/02/2024
Qualificação do Assinante	contador
Tipo do Certificado	Pessoa Física
CPF / CNPJ	747.688.169-91
Nº de Série do Certificado	47560862223950843387644989478
Nome do Signatário	CLAUDIO MARCIO DE SOUZA:74768816991
Autoridade Certificadora Emissora	Autoridade Certificadora SERPRORFBv5
Validade	18/08/2022 a 17/08/2025

U9

Handwritten signatures and initials in blue ink.

Empresa: CR Artefatos de Cimento Ltda  
 CNPJ: 01.650.178/0001-40  
 Departamento Contabil  
 Data: Balneário Camboriú, 26 de maio de 2023.

### Índices financeiros

(LG) Liquidez Geral	$\frac{AC + RLP}{PC + ELP} = \frac{27.550.957,19 + 38.952.356,50}{22.545.053,49 + 9.212.660,70} = 2,09$
(LC) Liquidez Corrente	$\frac{AC}{PC} = \frac{27.550.957,19}{22.545.053,49} = 1,22$
(SG) Solvência Geral	$\frac{AT}{PC + PNC} = \frac{71.962.170,85}{22.545.053,49 + 9.212.660,70} = 2,26$
(GE) Grau de Endividamento	$\frac{PC+ELP}{AT} = \frac{22.545.053,49 + 9.212.660,70}{71.962.170,85} = 0,44$

#### SIMBOLOGIA:

AC = Ativo circulante.  
 AT = Ativo Total  
 RLP = Realizável à longo prazo.  
 PC = Passivo circulante  
 PNC = Passivo não circulante  
 ELP = Exigível à longo prazo.  
 PL = Patrimônio líquido.

WALNEY AGILIO Assinado de forma digital  
 por WALNEY AGILIO  
 RAIMONDI:04045732900  
 5732900 Dados: 2023.05.30  
 07:52:13 -03'00'

Walney Agílio Raimondi  
 CPF: 040.457.329-00  
 Sócio Administrador

CLAUDIO MARCIO Assinado de forma digital  
 DE por CLAUDIO MARCIO DE  
 SOUZA:74768816991  
 1 Dados: 2023.05.26  
 14:45:58 -03'00'

Cláudio Márcio de Souza  
 CRC: 1SCO20210/02  
 CPF: 747.688.169-91  
 Contador Responsável



### CERTIDÃO SIMPLIFICADA DIGITAL

Certificamos que as informações abaixo constam dos documentos arquivados nesta Junta Comercial e são vigentes na data de sua expedição.

EMPRESA			
Nome Empresarial: C R ARTEFATOS DE CIMENTO LTDA			
Natureza Jurídica: SOCIEDADE EMPRESÁRIA LIMITADA			
NIRE(sede)	CNPJ	Arquivamento do ato Constitutivo	Início da atividade
42202279639	01.650.178/0001-40	04/02/1997	01/02/1997
Endereço: RUA MONICA GIZELE ELISIO, 101, CIDADE NOVA, ITAJAÍ, SC - CEP: 88308691			
OBJETO SOCIAL			
FABRICAÇÃO DE ESTRUTURAS PRÉ-MOLDADAS DE CONCRETO ARMADO, EM SERIE E SOB ENCOMENDA; OUTRAS OBRAS DE ACABAMENTO DA CONSTRUÇÃO; OBRAS DE URBANIZAÇÃO DE RUAS, PRAÇAS E CALÇADAS; OBRAS DE TERRAPLANAGEM; ALUGUEL DE MAQUINAS E EQUIPAMENTOS PARA CONSTRUÇÃO SEM OPERADOR; CONSTRUÇÃO DE EDIFÍCIOS; COLETA DE RESÍDUOS NÃO-PERIGOSOS; PREPARAÇÃO DE CANTEIRO E LIMPEZA DE TERRENO; SERVIÇOS DE LIMPEZA E CONSERVAÇÃO DE RUAS E LOGRADOUROS; FABRICAÇÃO E COMERCIALIZAÇÃO DE PRODUTOS CERÂMICOS; SERVIÇOS DE SINALIZAÇÃO HORIZONTAL E VERTICAL PARA VIAS URBANAS E RODOVIAS; INCORPORAÇÕES E EMPREENDIMENTOS IMOBILIÁRIOS; LOTEAMENTOS DE IMOVEIS PRÓPRIOS, COMPREENDENDO SERVIÇOS DE ENGENHARIA CIVIL; CONSTRUÇÃO DE REDES DE ABASTECIMENTO DE ÁGUA, COLETA DE ESGOTO E CONSTRUÇÕES CORRELATAS, EXCETO OBRAS DE IRRIGAÇÃO; CONSTRUÇÃO E PAVIMENTAÇÃO DE AUTO-ESTRADAS, RODOVIAS, CONSTRUÇÃO DE VIAS NÃO URBANAS E MACADAMINZAÇÃO; SERVIÇOS DE DRAGAGEM, CONSTRUÇÃO DE CANAIS, RETIFICAÇÃO DE RIOS, ABERTURA E LIMPEZA DE VALAS; ALUGUEL (LOCAÇÃO) DE MAQUINAS DE TERRAPLANAGEM COM OPERADOR; SERVIÇOS DE DEMOLIÇÃO, DESMONTAGENS E PERFURAÇÃO DE ESTRUTURAS DE CONCRETO E DE OUTROS MATERIAIS; EXECUÇÃO DE OBRAS DE CONTENÇÃO, MUROS DE ARRIMO E GABIÕES; COLETA, RECICLAGEM, SEPARAÇÃO, INDUSTRIALIZAÇÃO E COMERCIALIZAÇÃO DE ENTULHOS E REFUGOS DE OBRAS E DEMOLIÇÕES; ATIVIDADES PAISAGÍSTICAS COMPREENDENDO SERVIÇOS DE ENGENHARIA CIVIL; FABRICAÇÃO E COMÉRCIO DE CONCRETO ASFÁLTICO; PRODUÇÃO E COMERCIALIZAÇÃO DE CONCRETO E ARGAMASSA PARA CONSTRUÇÃO; EXTRAÇÃO, BRITAMENTO E COMERCIALIZAÇÃO DE PEDRAS E MACADAME; EXTRAÇÃO E COMERCIALIZAÇÃO DE AREIA, CASCALHO OU PEDREGULHO.			
CAPITAL SOCIAL		PORTE	PRAZO DE DURAÇÃO
R\$ 3.000.000,00 TRÊS MILHÕES DE REAIS		Não	XXXXXX
R\$ Capital integralizado: 3.000.000,00 TRÊS MILHÕES DE REAIS			
QUADRO SOCIOS E ADMINISTRADORES			
Nome/CPF	Participação R\$	Cond./Administrador	Término do mandato
WALNEY AGILIO RAIMONDI 040.457.329-00	3.000.000,00	SOCIO	XX/XX/XXXX
WALNEY AGILIO RAIMONDI 040.457.329-00	0,00	ADMINISTRADOR	XX/XX/XXXX

230516254

página: 1/2





Secretaria da Micro e Pequena Empresa  
Secretaria de Racionalização e Simplificação  
Departamento de Registro Empresarial e Integração



### CERTIDÃO SIMPLIFICADA DIGITAL

Certificamos que as informações abaixo constam dos documentos arquivados nesta Junta Comercial e são vigentes na data de sua expedição.

EMPRESA			
Nome Empresarial: C R ARTEFATOS DE CIMENTO LTDA			
Natureza Jurídica: SOCIEDADE EMPRESÁRIA LIMITADA			
NIRE(sede)	CNPJ	Arquivamento do ato Constitutivo	Início da atividade
42202279639	01.650.178/0001-40	04/02/1997	01/02/1997
Endereço: RUA MONICA GIZELE ELISIO, 101, CIDADE NOVA, ITAJAÍ, SC - CEP: 88308691			
ÚLTIMO ARQUIVAMENTO		SITUAÇÃO	STATUS
Data	Número	REGISTRO ATIVO	SEM STATUS
09/12/2022	20222204648		
Ato:	016 - ATA DE REUNIÃO DA DIRETORIA		
Evento:	016 - ATA DE REUNIAO DA DIRETORIA		
FILIAL(AIS) NESTA UNIDADE DA FEDERAÇÃO OU FORA DELA			
NIRE: XXXXXX	CNPJ: XXXXXX		
Endereço: XXXXXX			
Observação			

FLORIANOPOLIS - SC, 3 de Abril de 2023

LUCIANO LEITE KOWALSKI SECRETÁRIO-GERAL EM EXERCÍCIO

230516254

página: 2/2



CONTROLE: 8519594989921 CPF SOLICITANTE: 040.457.329-00 NIRE: 42202279639 EMITIDA: 03/04/2023 PROTOCOLO: 230516254





SERVIÇO PÚBLICO FEDERAL  
CONSELHO REGIONAL DE ENGENHARIA E AGRONOMIA DE SANTA CATARINA – CREA - SC

**CERTIDÃO DE REGISTRO E NEGATIVA DE DÉBITOS DE ANUIDADE DE PESSOA JURÍDICA**

**- 1. EMPRESA**

Razão social: CR Artefatos de Cimento Ltda

Número de registro: 044591-5

Tipo de registro: Registro Matriz

Data de aprovação: 11/04/1997

CNPJ: 01.650.178/0001-40

**Endereço de contrato:**

Rua Monica Gizele Elísio, 101,

CEP: 88308-691

Telefone: (47) 3346-5005

Cidade: Itajaí

Bairro: Cidade Nova

Estado: SC

**- 2. CONTRATO SOCIAL**

Número da alteração contratual: 9

Data da certificação: 17/03/2020

Capital social atual: R\$3.000.000,00 - (três milhões de reais)

Objeto social aprovado junto ao CREA-SC:



*[Assinaturas manuscritas em azul]*



**SERVIÇO PÚBLICO FEDERAL**  
**CONSELHO REGIONAL DE ENGENHARIA E AGRONOMIA DE SANTA CATARINA – CREA - SC**

i) fabricação de estruturas pre-moldadas de concreto armado, em série e sob encomenda (cnae 23.30-3/01); ii) fabricação de artefatos de cimento para uso na construção civil (cnae 23.30-3/02); iii) comércio atacadista de material de construção em geral (cnae 46.79-6/99); iv) comércio varejista de material de construção em geral (cnae 47.44-0/99); v) serviços de engenharia civil (cnae 71.12-0/00); vi) transporte rodoviário de carga, exceto produtos perigosos e mudanças municipal (cnae 49.30-2/01); vii) transporte rodoviário de carga, exceto produtos perigosos e mudanças - intermunicipal, interestadual e internacional (cnae 49.30-2/02); viii) outras obras de acabamento da construção (43.30-4/99); ix) construção de edifícios (cnae 41.20-4/00); x) obras de urbanização de ruas, praças e calçadas (cnae 42.13-8/00); xi) obras de terraplanagem (cnae 43.13-4/00); xii) aluguel de máquinas e equipamentos para construção sem operador (cnae 7732-2/01); xiii) preparação de canteiro e limpeza de terreno (cnae 43.11-8/02); xiv) serviços de limpeza e conservação de ruas e logradouros (cnae 81.29-0/00); xv) coleta de resíduos não-perigosos (cnae 38.11-4/00); xvi) fabricação e comercialização de produtos cerâmicos (cnae 2341-9/00); xvii) serviços de sinalização horizontal e vertical para vias urbanas e rodovias (cnae 4211-1/02); xviii) incorporações e empreendimentos imobiliários (cnae 4110-7/00); xix) construção de redes de abastecimento de água, coleta de esgoto e construções correlatas, exceto obras de irrigação (cnae 4222-7/01); xx) construção e pavimentação de auto-estradas, rodovias, construção de vias não urbanas e macadamização (cnae 4211-1/01); xxi) serviços de dragagem, construção de canais, retificação de rios, abertura e limpeza de valas (cnae 4291-0/00); xxii) aluguel (locação) de máquinas de terraplanagem com operador (cnae 4313-4/00); xxiii) serviços de demolição, desmontagens e perfuração de estruturas de concreto e de outros materiais (cnae 4311-8/01); xxiv) execução de obras de contenção, muros de arrimo e gabioes (cnae 4299-5/99); xxv) coleta, reciclagem, separação, industrialização e comercialização de entulhos e rejeitos de obras e demolições (cnae 3811-4/00); xxvi) atividades paisagísticas compreendendo serviços de engenharia civil (cnae 8130-3/00); xxvii) fabricação e comércio de concreto asfáltico (cnae 2399-1/99) xxviii) produção e comercialização de concreto e argamassa para construção (cnae 2330-3/05); xxix) extração, britamento e comercialização de pedras e macadame (cnae 0810-0/99); xxx) extração e comercialização de areia, cascalho ou pedregulho (cnae 0810-0/06); xxxi) loteamento de imóveis próprios, compreendendo serviços de engenharia civil (cnae 6810-2/03). \*\*\*\*\* registro aprovado para as atividades de fabricação de estruturas pre-moldadas de concreto armado, em série e sob encomenda; fabricação de artefatos de cimento para uso na construção civil; serviços de engenharia civil; outras obras de acabamento da construção; construção de edifícios; obras de urbanização de ruas, praças e calçadas; obras de terraplanagem; preparação de canteiro e limpeza de terreno na área da engenharia civil; serviços de limpeza e conservação de ruas e logradouros na área da engenharia civil; coleta de resíduos não-perigosos; serviços de sinalização horizontal e vertical para vias urbanas e rodovias; construção de redes de abastecimento de água, coleta de esgoto e construções correlatas, exceto obras de irrigação; construção e pavimentação de auto-estradas, rodovias, construção de vias não urbanas e macadamização; serviços de dragagem, construção de canais, retificação de rios, abertura e limpeza de valas; serviços de demolição, desmontagens e perfuração de estruturas de concreto e de outros materiais; execução de obras de contenção, muros de arrimo e gabioes; coleta, reciclagem, separação, industrialização e comercialização de entulhos e rejeitos de obras e demolições; serviços de engenharia civil; fabricação e comércio de concreto asfáltico; produção e comercialização de concreto e argamassa para construção; serviços de engenharia civil.

**- 3. FILIAIS**

Empresa sem filiais cadastradas.

**- 4. RESPONSÁVEIS TÉCNICOS**

Registro: 075674-7

RNP: 2500253252

Nome: Walney Agílio Raimondi

Pedido para anotação: 07/02/2006

Data de validade: Indeterminada

Título: Título

Engenheiro Civil

Atribuições do profissional:

Artigo 7 da lei 5.194/66, artigo 28 e alíneas b e d do artigo 29 do decreto 23.569/33 e artigo 7 da resolução 218/73 do Crea.

Vínculo técnico aprovado em: 17/02/2006

Órgão: Não Informado

Filial: Não consta



Rod. Admar Gonzaga, 2125 - Itacorubi, Florianópolis, SC 88034-001  
(48) 3331.2000 - falecom@crea-sc.org.br - www.crea-sc.org.br  
A autenticidade do documento pode ser verificada no site  
<https://sicweb.crea-sc.org.br/autenticidade/> mediante o preenchimento do  
Token: 61d32710-67c8-4636-b6a3-89a61eae43d



SERVIÇO PÚBLICO FEDERAL  
CONSELHO REGIONAL DE ENGENHARIA E AGRONOMIA DE SANTA CATARINA – CREA - SC

4. RESPONSÁVEIS TÉCNICOS (CONT.)

**Registro:** 132220-8

RNP: 2513917901

Nome: Raniery Paes De Farias

Pedido para anotação: 09/04/2020

Data de validade: Indeterminada

Título: Título

Engenheiro Eletricista

Atribuições do profissional:

Artigo 8 da resolução 218/73, do confea.

Vínculo técnico aprovado em: 09/04/2020

Órgão: Não Informado

Filial: Não consta

**Registro:** 133511-8

RNP: 2514112117

Nome: Cleudimar Griebler

Pedido para anotação: 08/06/2020

Data de validade: Indeterminada

Título: Título

Engenheiro Ambiental

Atribuições do profissional:

Resolução 447, de 22/09/2000

Vínculo técnico aprovado em: 16/06/2020

Órgão: Não Informado

Filial: Não consta

**Registro:** 171108-0

RNP: 2519193565

Nome: Angelo Gabriel Vechi Adato

Pedido para anotação: 09/04/2020

Data de validade: Indeterminada

Título: Título

Engenheiro Civil

Atribuições do profissional:

Art.07 da lei 5.194/66 combinado com as atividades dispostas no artigo 05 paragrafo 01 da resolução 1073/2016 do confea, relacionado as atividades profissionais previstas nos art 28 e 29 do decreto 23.569/33 e art. 07 da resolução 218/73 do confea, exceto: barragens de terra, gestão de resíduos sólidos, portos, rios e canais.

Vínculo técnico aprovado em: 09/04/2020

Órgão: Não Informado

Filial: Não consta

**Registro:** 172371-8

RNP: 2519357991

Nome: Daniel Dos Passos

Pedido para anotação: 15/10/2020

Data de validade: Indeterminada

Título: Título

Engenheiro Mecânico

Atribuições do profissional:

Art. 7 da lei 5194 de 1966, combinado com o paragrafo 1 do art. 5 da resolução 1073 de 2016 do confea e art. 12 da resolução 218 de 1973 do confea.

Vínculo técnico aprovado em: 26/10/2020

Órgão: Não Informado

Filial: Não consta

**Registro:** 189891-2

RNP: 2520973722

Nome: Chriciane Censi Delbone

Pedido para anotação: 26/04/2023

Data de validade: Indeterminada

Título: Título

Engenheira Civil

Atribuições do profissional:

Art. 28 do Decreto Federal n.º 23.569/1933 e o Art. 7º da Lei n.º 5.194/1966 e competências de acordo com o Art. 7º da Resolução n.º 218/1973.

Vínculo técnico aprovado em: 28/04/2023

Órgão: Não Informado

Filial: Não consta

CNICO



Rod. Admar Gonzaga, 2125 - Itacorubi, Florianópolis, SC 88034-001  
(48) 3331.2000 - falecom@crea-sc.org.br - www.crea-sc.org.br  
A autenticidade do documento pode ser verificada no site  
<https://sicweb.crea-sc.org.br/autenticidade/> mediante o preenchimento do  
Token: 61d32710-67c8-4636-b6a3-89a61eae43d



**SERVIÇO PÚBLICO FEDERAL**  
**CONSELHO REGIONAL DE ENGENHARIA E AGRONOMIA DE SANTA CATARINA – CREA - SC**

Empresa sem quadro técnico

**6. CERTIDÃO**

Certificamos que a pessoa jurídica acima citada, encontra-se devidamente registrada junto a este Conselho Regional, nos termos da Lei Federal nº 5.194, de 24 de dezembro de 1966.

Certificamos, mais, que esta certidão não concede a firma o direito de executar quaisquer serviços técnicos sem a participação real, direta e efetiva dos encarregados técnicos acima citados, dentro das respectivas atribuições.

Este documento perderá a validade, caso ocorra qualquer modificação posterior dos elementos cadastrais nele contido e desde que não represente a situação correta ou atualizada do registro ou visto.

Certificamos, ainda, face ao estabelecido nos artigos 68 e 69 da referida Lei, que a pessoa jurídica mencionada, não se encontra em débito de anuidade com o CREA-SC.

Emitida em 29/04/2023 08:32:26, válida até 31/03/2024



Rod. Admar Gonzaga, 2125 - Itacorubi, Florianópolis, SC 88034-001  
(48) 3331.2000 - falecom@crea-sc.org.br - www.crea-sc.org.br  
A autenticidade do documento pode ser verificada no site  
<https://sicweb.crea-sc.org.br/autenticidade/> mediante o preenchimento do  
Token: 61d32710-67c8-4636-b6a3-89a61eae43d



SERVIÇO PÚBLICO FEDERAL  
CONSELHO REGIONAL DE ENGENHARIA E AGRONOMIA DE SANTA CATARINA – CREA - SC

CERTIDÃO DE REGISTRO DE PESSOA JURÍDICA

**- 1. EMPRESA**

Razão social: CR Artefatos de Cimento Ltda

Número de registro: 044591-5

Tipo de registro: Registro Matriz

Data de aprovação: 11/04/1997

CNPJ: 01.650.178/0001-40

**Endereço de contrato:**

Rua Monica Gizele Elísio, 101,

CEP: 88308-691

Telefone: (47) 3346-5005

Cidade: Itajaí

Bairro: Cidade Nova

Estado: SC

**- 2. CONTRATO SOCIAL**

Número da alteração contratual: 9

Capital social atual: R\$3.000.000,00 - (três milhões de reais)

Objeto social aprovado junto ao CREA-SC:

Data da certificação: 17/03/2020



Rod. Admar Gonzaga, 2125 - Itacorubi, Florianópolis, SC 88034-001

(48) 3331.2000 - falecom@crea-sc.org.br - www.crea-sc.org.br

A autenticidade do documento pode ser verificada no site  
<https://sicweb.crea-sc.org.br/autenticidade/> mediante o preenchimento do

Token: 71ac33bc-67e8-415e-ad8b-156f75974f8d

*wa*  
*[assinatura]*



**SERVIÇO PÚBLICO FEDERAL**  
**CONSELHO REGIONAL DE ENGENHARIA E AGRONOMIA DE SANTA CATARINA – CREA - SC**

i) fabricação de estruturas pre-moldadas de concreto armado, em série e sob encomenda (cnae 23.30-3/01); ii) fabricação de artefatos de cimento para uso na construção civil (cnae 23.30-3/02); iii) comércio atacadista de material de construção em geral (cnae 46.79-6/99); iv) comércio varejista de material de construção em geral (cnae 47.440/99); v) serviços de engenharia civil (cnae 71.12-0/00); vi) transporte rodoviário de carga, exceto produtos perigosos e mudanças municipal (cnae 49.30-2/01); vii) transporte rodoviário de carga, exceto produtos perigosos e mudanças - intermunicipal, interestadual e internacional (cnae 49.30-2/02); viii) outras obras de acabamento da construção (43.30-4/99); ix) construção de edifícios (cnae 41.20-4/00); x) obras de urbanização de ruas, praças e calçadas (cnae 42.13-8/00); xi) obras de terraplanagem (cnae 43.13-4/00); xii) aluguel de máquinas e equipamentos para construção sem operador (cnae 7732-2/01); xiii) preparação de canteiro e limpeza de terreno (cnae 43.11-8/02); xiv) serviços de limpeza e conservação de ruas e logradouros (cnae 81.29-0/00); xv) coleta de resíduos não-perigosos (cnae 38.11-4/00); xvi) fabricação e comercialização de produtos cerâmicos (cnae 2341-9/00); xvii) serviços de sinalização horizontal e vertical para vias urbanas e rodovias (cnae 4211-1/02); xviii) incorporações e empreendimentos imobiliários (cnae 4110-7/00); xix) construção de redes de abastecimento de água, coleta de esgoto e construções correlatas, exceto obras de irrigação (cnae 4222-7/01); xx) construção e pavimentação de auto-estradas, rodovias, construção de vias não urbanas e macadaminação (cnae 4211-1/01); xxi) serviços de dragagem, construção de canais, retificação de rios, abertura e limpeza de valas (cnae 4291-0/00); xxii) aluguel (locação) de máquinas de terraplanagem com operador (cnae 4313-4/00); xxiii) serviços de demolição, desmontagens e perfuração de estruturas de concreto e de outros materiais (cnae 4311-8/01); xxiv) execução de obras de contenção, muros de arrimo e gabioes (cnae 4299-5/99); xxv) coleta, reciclagem, separação, industrialização e comercialização de entulhos e refugos de obras e demolições (cnae 3811-4/00); xxvi) atividades paisagísticas compreendendo serviços de engenharia civil (cnae 8130-3/00); xxvii) fabricação e comércio de concreto asfáltico (cnae 2399-1/99) xxviii) produção e comercialização de concreto e argamassa para construção (cnae 2330-3/05); xxix) extração, britamento e comercialização de pedras e macadame (cnae 0810-0/99); xxx) extração e comercialização de areia, cascalho ou pedregulho (cnae 0810-0/06); xxxi) loteamento de imóveis próprios, compreendendo serviços de engenharia civil (cnae 6810-2/03). \*\*\*\*\*registro aprovado para as atividades de fabricação de estruturas pre-moldadas de concreto armado, em série e sob encomenda; fabricação de artefatos de cimento para uso na construção civil; serviços de engenharia civil; outras obras de acabamento da construção; construção de edifícios; obras de urbanização de ruas, praças e calçadas; obras de terraplanagem; preparação de canteiro e limpeza de terreno na área da engenharia civil; serviços de limpeza e conservação de ruas e logradouros na área de engenharia civil; coleta de resíduos não-perigosos; serviços de sinalização horizontal e vertical para vias urbanas e rodovias; construção de redes de abastecimento de água, coleta de esgoto e construções correlatas, exceto obras de irrigação; construção e pavimentação de auto-estradas, rodovias, construção de vias não urbanas e macadaminação; serviços de dragagem, construção de canais, retificação de rios, abertura e limpeza de valas; serviços de demolição, desmontagens e perfuração de estruturas de concreto e de outros materiais; execução de obras de contenção, muros de arrimo e gabioes; coleta, reciclagem, separação, industrialização e comercialização de entulhos e refugos de obras e demolições; serviços de engenharia civil; fabricação e comércio de concreto asfáltico; produção e comercialização de concreto e argamassa para construção; serviços de engenharia civil.

**- 3. FILIAIS**

Empresa sem filiais cadastradas.

**- 4. RESPONSÁVEIS TÉCNICOS**

Registro: 075674-7

RNP: 2500253252

Nome: Walney Agílio Raimondi

Pedido para anotação: 07/02/2006

Data de validade: Indeterminada

Título: Título

Engenheiro Civil

Atribuições do profissional:

Artigo 7 da lei 5.194/66, artigo 28 e alíneas b e d do artigo 29 do decreto 23.569/33 e artigo 7 da resolução 218/73 do conselho.

Vínculo técnico aprovado em: 17/02/2006

Órgão: Não Informado

Filial: Não consta



Rod. Admar Gonzaga, 2125 - Itacorubi, Florianópolis, SC 88034-001

(48) 3331.2000 - falecom@crea-sc.org.br - www.crea-sc.org.br

A autenticidade do documento pode ser verificada no site

<https://sicweb.crea-sc.org.br/autenticidade/> mediante o preenchimento do

Token: 71ac33bc-67e8-415e-ad8b-156f75974f8d



SERVIÇO PÚBLICO FEDERAL  
CONSELHO REGIONAL DE ENGENHARIA E AGRONOMIA DE SANTA CATARINA – CREA - SC

4. RESPONSÁVEIS TÉCNICOS (CONT.)

**Registro: 132220-8**

RNP: 2513917901

Nome: Raniery Paes De Farias

Pedido para anotação: 09/04/2020

Data de validade: Indeterminada

Título: Título

Engenheiro Eletricista

Atribuições do profissional:

Artigo 8 da resolução 218/73, do confea.

Vínculo técnico aprovado em: 09/04/2020

Órgão: Não Informado

Filial: Não consta

**Registro: 133511-8**

RNP: 2514112117

Nome: Cleudimar Griebler

Pedido para anotação: 08/06/2020

Data de validade: Indeterminada

Título: Título

Engenheiro Ambiental

Atribuições do profissional:

Resolução 447, de 22/09/2000

Vínculo técnico aprovado em: 16/06/2020

Órgão: Não Informado

Filial: Não consta

**Registro: 171108-0**

RNP: 2519193565

Nome: Angelo Gabriel Vechi Adato

Pedido para anotação: 09/04/2020

Data de validade: Indeterminada

Título: Título

Engenheiro Civil

Atribuições do profissional:

Art.07 da lei 5.194/66 combinado com as atividades dispostas no artigo 05 paragrafo 01 da resolução 1073/2016 do confea, relacionado as atividades profissionais previstas nos art 28 e 29 do decreto 23.569/33 e art. 07 da resolução 218/73 do confea, exceto: barragens de terra, gestão de resíduos sólidos, portos, rios e canais.

Vínculo técnico aprovado em: 09/04/2020

Órgão: Não Informado

Filial: Não consta

**Registro: 172371-8**

RNP: 2519357991

Nome: Daniel Dos Passos

Pedido para anotação: 15/10/2020

Data de validade: Indeterminada

Título: Título

Engenheiro Mecânico

Atribuições do profissional:

Art. 7 da lei 5194 de 1966, combinado com o paragrafo 1 do art. 5 da resolução 1073 de 2016 do confea e art. 12 da resolução 218 de 1973 do confea.

Vínculo técnico aprovado em: 26/10/2020

Órgão: Não Informado

Filial: Não consta

**Registro: 189891-2**

RNP: 2520973722

Nome: Chriciane Censi Delbone

Pedido para anotação: 26/04/2023

Data de validade: Indeterminada

Título: Título

Engenheira Civil

Atribuições do profissional:

Art. 28 do Decreto Federal n.º 23.569/1933 e o Art. 7º da Lei n.º 5.194/1966 e competências de acordo com o Art. 7º da Resolução n.º 218/1973.

Vínculo técnico aprovado em: 28/04/2023

Órgão: Não Informado

Filial: Não consta



CNICO

Rod. Admar Gonzaga, 2125 - Itacorubi, Florianópolis, SC 88034-001  
(48) 3331.2000 - falecom@crea-sc.org.br - www.crea-sc.org.br  
A autenticidade do documento pode ser verificada no site  
<https://sicweb.crea-sc.org.br/autenticidade/> mediante o preenchimento do  
Token: 71ac33bc-67e8-415e-ad8b-156f75974f8d



**SERVIÇO PÚBLICO FEDERAL**  
**CONSELHO REGIONAL DE ENGENHARIA E AGRONOMIA DE SANTA CATARINA – CREA - SC**

Empresa sem quadro técnico

**- 6. CERTIDÃO**

---

Certificamos que a pessoa jurídica acima citada, encontra-se devidamente registrada junto a este Conselho Regional, nos termos da Lei Federal nº 5.194, de 24 de dezembro de 1966.

Certificamos, mais, que esta certidão não concede a firma o direito de executar quaisquer serviços técnicos sem a participação real, direta e efetiva dos encarregados técnicos acima citados, dentro das respectivas atribuições.

Este documento perderá a validade, caso ocorra qualquer modificação posterior dos elementos cadastrais nele contido e desde que não represente a situação correta ou atualizada do registro ou visto.

**Emitida em 29/04/2023 08:29:31, válida até 31/12/2023.**



Rod. Admar Gonzaga, 2125 - Itacorubi, Florianópolis, SC 88034-001  
(48) 3331.2000 - falecom@crea-sc.org.br - www.crea-sc.org.br  
A autenticidade do documento pode ser verificada no site  
<https://sicweb.crea-sc.org.br/autenticidade/> mediante o preenchimento do  
Token: 71ac33bc-67e8-415e-ad8b-156f75974f8d

*Handwritten signatures and initials in blue ink.*





**Certidão de Acervo Técnico - CAT**  
Resolução nº 1.025, de 20 de outubro de 2009

**CREA-SC**

CAT COM REGISTRO DE ATESTADO

**252018090417**

Atividade concluída

Conselho Regional de Engenharia e Agronomia de Santa Catarina

CERTIFICAMOS, em cumprimento ao disposto na Resolução nº 1.025, de 30 de outubro de 2009 do Confea, que consta dos assentamentos deste Conselho Regional de Engenharia e Agronomia de Santa Catarina - CREA-SC, o Acervo Técnico do(a) profissional e Anotação(ões) de Responsabilidade Técnica-ART abaixo descritos:

Profissional.: **WALNEY AGILIO RAIMONDI**

Registro.....: SC S1 075674-7

C.P.F.....: 040.457.329-00

Data Nasc....: 08/12/1983

Títulos.....: ENGENHEIRO CIVIL

DIPLOMADO EM 19/06/2006 PELO(A)

UNIVERSIDADE DO VALE DO ITAJAI

ITAJAI - SC

•**ART 6401224-7**

Empresa.....: CR ARTEFATOS DE CIMENTO LTDA

Proprietário.: SEMASA ITAJAI

Endereço Obra: RUA HEITOR LIBERATO 1189

Bairro.....: SAO JUDAS

88300 - ITAJAI

- SC

Registrada em: 30/11/2017

Baixada em.. 12/03/2018

Período (Previsto) - Início: 17/01/2017 Término.....: 30/10/2017

Autoria: EQUIPE

Profissional: 075674-7 WALNEY AGILIO RAIMONDI

Tipo...: SUBST. ART VINCULADA A ART: 6101018-7

Profissional: 075674-7 WALNEY AGILIO RAIMONDI

EXECUCAO

PROJETO

ESTRUTURA DE CONCRETO ARMADO

Dimensão do Trabalho ..: 24,00 METRO(S) CUBICO(S)

INSTALACOES HIDROSSANITARIAS DE CANTEIRO DE OBRA

Dimensão do Trabalho ..: 4.550,00 METRO(S) QUADRADO(S)

EXECUCAO

LIMPEZA DE TERRENO

Dimensão do Trabalho ..: 7.800,00 METRO(S) QUADRADO(S)

EXECUCAO

PROJETO

SARJETA

Dimensão do Trabalho ..: 260,00 METRO(S)

DESCIDA D'AGUA

Dimensão do Trabalho ..: 60,00 METRO(S)

SINALIZACAO HORIZONTAL

Dimensão do Trabalho ..: 57,60 METRO(S) QUADRADO(S)

ENROCAMENTO

Dimensão do Trabalho ..: 1.600,00 METRO(S) CUBICO(S)

ESCAVACAO EM TERRA

Dimensão do Trabalho ..: 17.310,80 METRO(S) CUBICO(S)

COMPACTACAO DE ATERRO E/OU DE BASE

Dimensão do Trabalho ..: 19.260,80 METRO(S) CUBICO(S)

**Certidão de Acervo Técnico nº 252018090417 emitida em 21/03/2018**

Registro realizado eletronicamente, pelo acesso ao código QR impresso na CAT vinculada ou direcionamento no site: <https://www.crea-sc.org.br/creaet/valcertificao.php>, informando o número da Certidão de Acervo Técnico e sua data de emissão.

Registro realizado a Pe. do protocolo nº 71800026127 CAT nº 252018090417 de 21/03/2018, página 1 de 3

**CREA-SC**  
Conselho Regional de Engenharia e Agronomia de Santa Catarina



*Handwritten signature and initials*



**Certidão de Acervo Técnico - CAT**  
Resolução nº 1.025, de 20 de outubro de 2009

Conselho Regional de Engenharia e Agronomia de Santa Catarina

**CREA-SC**

CAT COM REGISTRO DE ATESTADO

**252018090417**

Atividade concluída

DRENO

Dimensão do Trabalho ..: 2.000,00 METRO(S) QUADRADO(S)

MUROS DE GABIAO

Dimensão do Trabalho ..: 814,50 METRO(S) CUBICO(S)

EXECUCAO DE OBRA DE CONTENCAO DE ENCOSTA E PROJETO AS BUILT DA OBRA

**Informações complementares:**

O Atestado está registrado apenas para as atividades técnicas e quantidades constantes na(s) ART(s) acima certificada(s), desenvolvidas de acordo com as atribuições do(a) profissional na área de Engenharia Civil.

CERTIFICAMOS, finalmente, que se encontra vinculado à presente Certidão de Acervo Técnico - CAT, certificado conforme processo n. 71800026127, o atestado anexo expedido pelo contratante da obra/serviço, a quem cabe a responsabilidade pela veracidade e exatidão das informações nele constantes.

Certidão de Acervo Técnico n. 252018090417

21/03/2018, 11:33:36

A CAT à qual o atestado está vinculado é o documento que comprova o registro do atestado no CREA.

A CAT à qual o atestado está vinculado constituirá prova de capacidade técnico-profissional da pessoa jurídica somente se o responsável técnico indicado estiver ou venha a ser integrado ao seu quadro técnico por meio de declaração entregue no momento da habilitação ou da entrega das propostas.

A CAT é válida em todo o território nacional.

A CAT perderá a validade no caso de modificação dos dados técnicos qualitativos e quantitativos nele contidos, bem como de alteração da situação do registro da ART.

A autenticidade e a validade desta certidão deve ser confirmada no site do CREA-SC ([www.crea-sc.org.br](http://www.crea-sc.org.br)) ou no site do CONFEA ([www.confea.org.br](http://www.confea.org.br)).

A falsificação deste documento constitui crime previsto no Código Penal Brasileiro, sujeitando o autor à respectiva ação penal.



Conselho Regional de Engenharia e Agronomia de Santa Catarina  
Rodovia Admar Gonzaga, 2125 - Itacorubi - Florianópolis (SC), CEP: 88034-001  
Telefone: (48) 3331-2000 Fax: (48) 3331-2009 E-mail: [crea-sc@crea-sc.org.br](mailto:crea-sc@crea-sc.org.br)



Registro realizado eletronicamente, pelo sistema de acesso ao código QR impresso na CAT vinculada ou direitamento no site: <https://www.crea-sc.org.br/crea/validacao.php>, informando o número da Certidão de Acervo Técnico e sua data de emissão.

Registro realizado a partir do protocolo nº 71800026127 CAT nº 252018090417 de 21/03/2018, página 2 de 3

**CREA-SC**  
Conselho Regional de Engenharia e Agronomia de Santa Catarina



Certidão de Acervo Técnico nº 252018090417 emitida em 21/03/2018

*Handwritten signatures and initials*



## ATESTADO TÉCNICO

Atesto, para os devidos fins de comprovação de capacidade técnica, com base nas informações fornecidas pela Semasa - Serviço Municipal de Água, Saneamento Básico e Infraestrutura, que a empresa **CR Artefatos de Cimento Ltda.**, inscrita no CNPJ/MF nº. 01.650.178/0001-40, sediada à Rua Mônica Gisele Elísio, 101, bairro Cidade Nova, Itajaí/SC, executou para o Serviço Municipal de Água, Saneamento Básico e Infraestrutura - SEMASA, conforme Contrato nº. 047/2016, Execução de obra de Contenção de Encosta para proteção de adutora de água e emissário de esgoto nas margens da Rodovia Osvaldo Reis, Itajaí/SC, incluindo montagem, instalação e operação assistida com fornecimento integral de materiais e equipamentos com as seguintes características:

<b>1.</b>	<b>INSTALAÇÃO DE CANTEIROS – EXECUÇÃO E PROJETO</b>	
1.1	Instalação de hidrossanitário de canteiros de obras.....	4.550,00 m <sup>2</sup>
<b>2.</b>	<b>TERRAPLENAGEM – EXECUÇÃO E PROJETO</b>	
2.1	Transporte comercial das pedras com caminhão basculante em rodovia pavimentada.....	2.414,50 m <sup>3</sup>
2.2	Enrocamento com lançamento de pedras de 150 a 250 kg - execução.....	400,00 m <sup>3</sup>
2.3	Enrocamento e lançamento de pedras de 1500 a 2500 kg - execução.....	1.200,00 m <sup>3</sup>
2.4	Escavação, carga e transporte de solo.....	17.310,80 m <sup>3</sup>
2.5	Compactação de aterros 95% proctor normal.....	17.310,80 m <sup>3</sup>
2.6	Compactação de aterros 100% proctor normal.....	1.950,00 m <sup>3</sup>
2.7	Desmatamento e Limpeza do terreno – condição 1.....	5.200,00 m <sup>2</sup>
2.8	Desmatamento e Limpeza do terreno – condição 2.....	2.600,00 m <sup>2</sup>
<b>3.</b>	<b>DRENAGEM PLUVIAL – EXECUÇÃO E PROJETO</b>	
3.1	Descida d'água em aterros – tipo DD-2.....	60,00 m
3.2	Sarjeta triangular de concreto – tipo II.....	260,00 m
<b>4.</b>	<b>SINALIZAÇÃO – EXECUÇÃO E PROJETO</b>	
4.1	Pintura de Faixa horizontal com tinta acrílica branca.....	57,60 m <sup>2</sup>
<b>5.</b>	<b>OBRAS COMPLEMENTARES E CONTEÇÃO – EXECUÇÃO E PROJETO</b>	
5.1	Concreto armado FCK 20 Mpa c/brita comercial - confecção, lançamento e cura.....	24,00 m <sup>3</sup>
5.2	Gabião caixa PVC H=1,00m com fornecimento, carga, transporte e lançamento de pedras de 15 a 25 kg.....	814,50 m <sup>3</sup>
5.3	Execução de Dreno com manta geotêxtil 200g/m <sup>2</sup> .....	2.000,00 m <sup>2</sup>

Período da Obra: 13/01/2017 a 28/07/2017.

Engº Civil responsável pela Obra:

**Walney Agílio Raimondi – CREA 075674-7 – CPF: 040.457.329-00**

**Sandro Ricardo Fernandes**  
CPF: 594.198.579-72

Secretário de Planejamento, Orçamento e Gestão

Itajaí, 07 de Março de 2018





**Certidão de Acervo Técnico - CAT**  
Resolução nº 1.025, de 20 de outubro de 2009

**CREA-SC**

CAT COM REGISTRO DE ATESTADO.  
**252019107797**  
Atividade concluída

Conselho Regional de Engenharia e Agronomia de Santa Catarina

CERTIFICAMOS, em cumprimento ao disposto na Resolução nº 1.025, de 30 de outubro de 2009 do Confea, que consta dos assentamentos deste Conselho Regional de Engenharia e Agronomia de Santa Catarina - CREA-SC, o Acervo Técnico do(a) profissional e Anotação(ões) de Responsabilidade Técnica-ART abaixo descritos:

Profissional.: **WALNEY AGILIO RAIMONDI**

Registro.....: SC S1 075674-7

C.P.F.....: 040.457.329-00

Data Nasc....: 08/12/1983

Títulos.....: ENGENHEIRO CIVIL

DIPLOMADO EM 19/06/2006 PELO(A)

UNIVERSIDADE DO VALE DO ITAJAI

ITAJAI - SC

•**ART 6292786-8**

Empresa.....: CR ARTEFATOS DE CIMENTO LTDA

Proprietário.: PREFEITURA MUNICIPAL DE NAVEGANTES

Endereço Obra: AV PREF JOSE J MAFRA, AV C JOAO GAYA 100

Bairro..... ITACOLOMI

88375 - NAVEGANTES - SC

Registrada em: 25/08/2017

Baixada em.. 28/08/2017

Período (Previsto) - Início: 17/02/2016 Término.....: 31/12/2017

Autoria: INDIVIDUAL

Tipo...: SUBST. ART VINCULADA A ART: 6198565-7

Profissional: 075674-7 WALNEY AGILIO RAIMONDI

**EXECUCAO**

**ESCAVACAO EM TERRA**

Dimensão do Trabalho ..: 34.572,62 METRO(S) CUBICO(S)

**TOPOGRAFIA**

Dimensão do Trabalho ..: 41.319,86 METRO(S) QUADRADO(S)

**TRANSPORTE RODOVIARIO DE CARGA**

Dimensão do Trabalho ..: 405.983,13 METROS CUBICOS/KM

**BASE E/OU SUB-BASE**

Dimensão do Trabalho ..: 13.217,94 METRO(S) CUBICO(S)

**ESCORAMENTO**

Dimensão do Trabalho ..: 13.800,17 METRO(S) QUADRADO(S)

**DRENAGEM**

Dimensão do Trabalho ..: 6.970,25 METRO(S)

**IMPRIMACAO**

Dimensão do Trabalho ..: 40.742,15 METRO(S) QUADRADO(S)

**CONCRETO ASFALTICO**

Dimensão do Trabalho ..: 2.849,46 TONELADA(S)

**FABRICACAO**

**EXECUCAO**

**PAVIMENTACAO EM PAVER**

Dimensão do Trabalho ..: 22.398,49 METRO(S) QUADRADO(S)

**MEIO FIO**

Dimensão do Trabalho ..: 8.746,70 METRO(S)

**EXECUCAO**

Certidão de Acervo Técnico nº 252019107797 emitida em 30/07/2019

Registro realizado eletronicamente, p...  
vinculada ou direcionamento no site: https://www.crea-sc.org.br/creatnet/validacao.php,  
informando o número de Certidão de Acervo Técnico e sua data de emissão.

Registro realizado a... do protocolo nº 71900060570  
CAT nº 252019107797 de 30/07/2019, página 1 de 6

**CREA-SC**  
Conselho Regional de Engenharia e Agronomia de Santa Catarina



*ha*  
*[Handwritten signature]*



**Certidão de Acervo Técnico - CAT**  
Resolução nº 1.025, de 20 de outubro de 2009

**CREA-SC**

CAT COM REGISTRO DE ATESTADO.  
**252019107797**  
Atividade concluída

Conselho Regional de Engenharia e Agronomia de Santa Catarina

**GALERIA**

Dimensão do Trabalho ... 1.376,00 METRO(S)

**PINTURA DE LIGACAO**

Dimensão do Trabalho ... 18.921,37 METRO(S) QUADRADO(S)

OBRA DE MACRODRENAGEM E PAVIMENTACAO DA AVENIDA PREFEITO JOSE JUVENAL  
MAFRA AVENIDA CONSELHEIRO JOAO GAYA RUA MANOEL MOREIRA MAIA E TRECHO DA AVENIDA JOAO  
SACAVEM CONFORME CR167 2015 CT 041 2016

**•ART 6292825-5**

Empresa.....: CR ARTEFATOS DE CIMENTO LTDA

Proprietário.: PREFEITURA MUNICIPAL DE NAVEGANTES

Endereço Obra: AV PREF JOSE J MAFRA, AV C JOAO GAYA 100

Bairro..... ITACOLOMI

88375 - NAVEGANTES - SC

Registrada em: 25/08/2017

Baixada em.. 28/08/2017

Período (Previsto) - Início: 17/02/2016 Término.....: 31/12/2017

Autoria: INDIVIDUAL

Tipo...: SUBST. ART VINCULADA A ART: 6290384-9

Profissional: 075674-7 WALNEY AGILIO RAIMONDI

**EXECUCAO**

**SINALIZACAO DE SEGURANCA**

Dimensão do Trabalho ... 3.335,00 METRO(S)

**REATERRO**

Dimensão do Trabalho ... 21.719,92 METRO(S) CUBICO(S)

**ENROCAMENTO**

Dimensão do Trabalho ... 25,00 METRO(S) CUBICO(S)

**REBAIXAMENTO DE LENCOL FREATICO**

Dimensão do Trabalho ... 2.088,50 METRO(S) QUADRADO(S)

**FABRICACAO**

**EXECUCAO**

**BOCA DE LOBO E/OU DE BUEIRO**

Dimensão do Trabalho ... 318,00 UNIDADE(S)

**EXECUCAO**

**POCO DE VISITA**

Dimensão do Trabalho ... 13,00 UNIDADE(S)

**TERRAPLENAGEM**

Dimensão do Trabalho ... 40.742,15 METRO(S) QUADRADO(S)

**SINALIZACAO HORIZONTAL**

Dimensão do Trabalho ... 4.255,25 METRO(S) QUADRADO(S)

**MUROS DE GABIAO**

Dimensão do Trabalho ... 108,00 METRO(S) CUBICO(S)

**DEMOLICAO**

**REMOCAO**

**PAVIMENTACAO ASFALTICA**

Dimensão do Trabalho ... 652,95 METRO(S) QUADRADO(S)

**REMOCAO**

**PAVIMENTACAO EM LAJOTAS**

Dimensão do Trabalho ... 30.857,00 METRO(S) QUADRADO(S)

**MEIO FIO**

Certidão de Acervo Técnico nº 252019107797 emitida em 30/07/2019

Registro realizado eletronicamente, p...  
vinculada ou direcionamento no sítio: https://www.crea-sc.org.br/creaonline/valcertidao.php,  
informando o número de Certidão de Acervo Técnico e sua data de emissão.

do protocolo nº 71900060570  
CAT nº 252019107797 de 30/07/2019, página 2 de 6





**Certidão de Acervo Técnico - CAT**  
Resolução nº 1.025, de 20 de outubro de 2009

**CREA-SC**

CAT COM REGISTRO DE ATESTADO.  
**252019107797**  
Atividade concluída

Conselho Regional de Engenharia e Agronomia de Santa Catarina

Dimensão do Trabalho ... 7.402,50 METRO(S)

OBRA DE MACRODRENAGEM E PAVIMENTAÇÃO DA AVENIDA PREFEITO JOSE JUVENAL  
MAFRA AVENIDA CONSELHEIRO JOAO GAYA RUA MANOEL MOREIRA MAIA E TRECHO DA AVENIDA JOAO  
SACAVEM CONFORME CR167 2015 CT 041 2016

CERTIFICAMOS, finalmente, que se encontra vinculado à presente Certidão de Acervo Técnico - CAT, certificado conforme processo n. 71900060570, o atestado anexo expedido pelo contratante da obra/serviço, a quem cabe a responsabilidade pela veracidade e exatidão das informações nele constantes.

Certidão de Acervo Técnico n. 252019107797

30/07/2019, 14:19:52

A CAT à qual o atestado está vinculado é o documento que comprova o registro do atestado no CREA.

A CAT à qual o atestado está vinculado constituirá prova de capacidade técnico-profissional da pessoa jurídica somente se o responsável técnico indicado estiver ou venha a ser integrado ao seu quadro técnico por meio de declaração entregue no momento da habilitação ou da entrega das propostas.

A CAT é válida em todo o território nacional.

A CAT perderá a validade no caso de modificação dos dados técnicos qualitativos e quantitativos nele contidos, bem como de alteração da situação do registro da ART.

A autenticidade e a validade desta certidão deve ser confirmada no site do CREA-SC ([www.crea-sc.org.br](http://www.crea-sc.org.br)) ou no site do CONFEA ([www.confea.org.br](http://www.confea.org.br)). A falsificação deste documento constitui crime previsto no Código Penal Brasileiro, sujeitando o autor à respectiva ação penal.



Conselho Regional de Engenharia e Agronomia de Santa Catarina  
Rodovia Admar Gonzaga, 2125 - Itacorubi - Florianópolis (SC), CEP: 88034-001  
Telefone: (48) 3331-2000 Fax: (48) 3331-2009 E-mail: [crea-sc@crea-sc.org.br](mailto:crea-sc@crea-sc.org.br)



Registro realizado eletronicamente, por meio do código QR impresso na CAT vinculada ou direcionamento no site: <https://www.crea-sc.org.br/crea/validacao.php>, informando o número da Certidão de Acervo Técnico e sua data de emissão.

Registro realizado a partir do protocolo nº 71900060570 do protocolo nº 71900060570 de 30/07/2019, página 3 de 6  
CAT nº 252019107797



Certidão de Acervo Técnico nº 252019107797 emitida em 30/07/2019



**ATESTADO DE CAPACIDADE TÉCNICA**

PREFEITURA DO MUNICÍPIO DE NAVEGANTES, RUA JOÃO EMÍLIO Nº 100 - CENTRO - NAVEGANTES - SC, inscrita sob o CNPJ 83.102.855/0001-50 atesta para os devidos fins, que a empresa **CR ARTEFATOS DE CIMENTO LTDA**, inscrita sob o CNPJ nº 01.650.178/0001-40 e registrada com o CREA/SC 044591-5, situada na Rua Mônica Gisele Elísio, nº 101, Bairro Cidade Nova, Itajaí/SC, tendo como responsável Técnico o **ENGº CIVIL WALNEY AGÍLIO RAIMONDI - CREA/SC 075.674-7**, fabricou, forneceu e executou material para a seguinte obra, satisfazendo plenamente as indicações de projetos dos respectivos contratos, conforme abaixo:

**Execução de Serviços de Macrodrenagem e Pavimentação da Avenida Prefeito José Juvenal Mafra, Avenida Conselheiro João Gaya, Rua Manoel Moreira Maia e Trecho da Avenida João Sacavem - Navegantes/SC. Conforme Concorrência nº 167/2015 - CT nº 041/2016 - Período da Obra: 17/02/2016 a 24/08/2017 - ART 6198565-7 e ART COMPLEMENTAR 6290384-9.**

Item	Descrição	Qtde.	Unid.
1	Escavação mecânica de material de 1ª categoria, em vala não escorada, com escavadeira hidráulica, com profundidade até 1,5m, sem esgotamento	21.436,0 2	M3
2	Escavação mecânica de material de 1ª categoria, em vala não escorada, com escavadeira hidráulica, com profundidade de 1,5 a 3,0 m sem esgotamento	13.136,6 0	
3	Locação de obras de pavimentação e controle de greide, com equipamentos topográficos	41.319,86	M2
4	Transporte de entulho e materiais reaproveitados, com caminhão basculante, rodovia pavimentada (dmt = 5km)	25.410,0 0	M3/ KM
5	Transporte comercial com caminhão basculante, rodovia pavimentada (dmt=5km)	83.343,4 9	
6	Transporte comercial com caminhão basculante, rodovia pavimentada (dmt=10km)	73.299,6 3	
7	Transporte comercial com caminhão basculante, rodovia pavimentada (dmt=17km)	223.930, 01	
8	Reforço do subleito com pedra rachão, fornecimento dos materiais, execução e compactação, exclusive transporte	8.148,39	M3
9	Base de brita graduada BC, fornecimento de materiais e execução medida após compactação, exclusive transporte	5.069,55	
10	Escoramento de valas com blindagens, estroncas e acessórios cravados em aço, cravados e movimentados por escavadeiras hidráulicas, com profundidade de até 3,00m e largura até 4,00m - composição de preço	13.800,17	M2
11	Drenagem com tubo de concreto simples ps2 d=30cm, fornecimento e assentamento, inclusive rejuntamento com geotêxtil	1.081,70	M
12	Drenagem com tubo de concreto simples ps2 d=40cm, fornecimento e assentamento, inclusive rejuntamento com argamassa e geotêxtil	339,20	
13	Drenagem com tubo de concreto armado pa-1 d=60cm, fornecimento e assentamento, inclusive rejuntamento com argamassa e geotêxtil	365,20	
14	Drenagem com tubo de concreto armado pa1 d=80cm, fornecimento e assentamento, inclusive rejuntamento com argamassa e geotêxtil	3.808,15	



*(Handwritten signatures and initials)*

Registro realizado eletronicamente, pe  
 vinculada ou diretamto no sítio: https://  
 ww.crea-sc.org.br/createlva/certificado.php,  
 informando o número da Certidão de Acervo Técnico e sua data de emissão.  
 do protocolo nº 71900060570  
 CAT nº 252019107797 de 30/07/2019, página 4 de 6





ESTADO DE SANTA CATARINA  
PREFEITURA MUNICIPAL DE NAVEGANTES  
SECRETARIA DE OBRAS E SERVIÇOS MUNICIPAIS

15	Drenagem com assentamento de galeria pré-fabricada BSCC 2,0x1,5m, inclusive rejunte com argamassa e geotêxtil	327,00		
16	Drenagem com assentamento de galeria pré-fabricada BSCC 3,0x1,5m, inclusive rejunte com argamassa e geotêxtil	1.049,00		
17	Imprimação da base de pavimentação com asfalto diluído cm-30. Fornecimento e execução		40.742,15	M2
18	Pintura de ligação com emulsão rr-2c. Fornecimento e execução		18.921,37	M2
19	Fornecimento e execução de revestimento em Concreto Betuminoso Usinado a Quente (CBUQ) CAP 50/70, com espessura de 6,0cm, incluindo usinagem e execução, exclusive transporte da usina para o local		2.849,46	TON
20	Pavimentação com blocos de concreto intertravdo (paver) 20x10x10cm, com resistência a compressão de 50Mpa, cor cinza claro, sobre colchão de pó-de-pedra para assentamento (e=4cm), inclusive rejuntamento com pó-de-pedra compactação mecânica. Fornecimento de todos os materiais e execução		22.398,49	M2
21	Fornecimento e assentamento de meio-fio tipo sarjeta em concreto pré-moldado fck 20MPa, dimensões 100x25x25cm, sobre lastro de brita e rejuntado com argamassa cim:areia traço 1:3	4.452,00		
22	Fornecimento e assentamento de meio-fio tipo sarjeta rebaixado em concreto pré-moldado fck 20MPa, dimensões 100x25x14,5cm, sobre lastro de brita e rejuntado com argamassa cim:areia traço 1:3	769,70	8.746,70	M
23	Fornecimento e assentamento de guia de confinamento (meio-fio reto) em concreto pré-moldado fck 20MPa, dimensões 100x12x30cm, sobre lastro de brita e rejuntado com argamassa	3.525,00		
24	Assentamento de galeria pré-fabricada BSCC 2,0x1,5m, inclusive rejunte com argamassa e geotêxtil	327,00	1.376,00	M
25	Assentamento de galeria pré-fabricada BSCC 3,0x1,5m, inclusive rejunte com argamassa e geotêxtil	1.049,00		
26	Sinalização de segurança de obra viárias diurna / noturna composta por tela tapume PVC, cone de PVC h=0.75 m, incluindo balde plástico, lâmpada, bocal e fiação		3.335,00	M
27	Remoção de pavimento em lajotas sextavadas ou paralelepípedos com reaproveitamento, inclusive carga e descarga.		30.857,00	M2
28	Arrancamento e remoção de meio-fio em concreto ou pedra, sem reaproveitamento, inclusive carga e descarga.		7.402,50	M
29	Demolição e remoção de pavimentação asfáltica, inclusive carga e descarga		652,95	M2
30	Reaterro compactado, com material granular reaproveitado da escavação, adensado e vibrado.		21.719,92	M3
31	Enrocamento - Fornecimento e lançamento do material		25,00	M3
32	Rebaixamento de lençol freático com ponteiros filtrantes a vácuo (1 linha de ponteiros). Fornecimento de todos os materiais, equipamentos, instalação e despesas de operação.		2.088,50	M
33	Boca de lobo (BLG) com grelha de ferro fundido, em alvenaria de tijolo maciço, vigamento em concreto armado, revestida internamente com argamassa de cimento e areia sobre base de concreto simples.	236,00	318,00	UNI D
34	Boca de lobo no passeio (BL), com tampa em concreto armado, em alvenaria de tijolo maciço, vigamento em concreto armado, revestida	82,00		

Registro realizado eletronicamente, por acesso ao código QR impresso na CAT vinculada ou diretamente no sítio: <https://www.crea-sc.org.br/creanel/validacao.php>, informando o número da Certidão de Acervo Técnico e sua data de emissão.

Registro realizado a partir do protocolo nº 71900060570 CAT nº 252019107797 de 30/07/2019, página 5 de 6

**CREA-SC**  
Conselho de Engenharia, Arquitetura e Agrimensura de Santa Catarina



*[Handwritten signatures and initials]*





ESTADO DE SANTA CATARINA  
PREFEITURA MUNICIPAL DE NAVEGANTES  
SECRETARIA DE OBRAS E SERVIÇOS MUNICIPAIS

	internamente com argamassa de cimento e areia sobre base de concreto simples.			
35	Poço de visita e chaminé - PV03 / D=80cm. Fornecimento dos materiais e execução, inclusive tampão de ferro fundido'	3,00	13,00	UNI D
36	Poço de visita e chaminé - PV03-B / até 3x D=80cm. Fornecimento e execução.	10,00		
37	Terraplenagem e compactação de subleito até 20cm de espessura		40.742,15	M2
38	Pintura faixas de pedestre, sinalização horizontal e ciclovias, com tinta retrorefletiva a base acrílica com microesferas de vidro - 2 anos. Fornecimento e execução.		4.255,25	M2
39	Base em pedra de mão para assentamento da galeria e gabião, fornecimento de material e execução.		108,00	M3

Navegantes, 24 de agosto de 2017.

**SEBASTIÃO ALVES DA SILVA**  
Secretário de Obras e Serviços Municipais  
CPF nº 647.138.739-34

**JOSÉ FERNANDO VIEIRA**  
Engenheiro Fiscal de Obras  
CREA nº 056.891-4



Registro realizado a partir do protocolo nº 30/07/2019, página 6 de 6  
CAT nº 252019107797

Registro realizado eletronicamente, por acesso ao código QR impresso na CAT vinculada ou direcionamento no site: <https://www.crea-sc.org.br/creatnet/validacao.php>, informando o número de Certidão de Acervo Técnico e sua data de emissão.

Registro realizado a partir do protocolo nº 71900060570 do protocolo nº 30/07/2019, página 6 de 6  
CAT nº 252019107797





**Certidão de Acervo Técnico - CAT**  
Resolução nº 1.025, de 20 de outubro de 2009

**CREA-SC**

CAT COM REGISTRO DE ATESTADO  
**252020115175**  
Atividade em andamento

CERTIFICAMOS, em cumprimento ao disposto na Resolução nº 1.025, de 30 de outubro de 2009 do Confea, que consta dos assentamentos deste Conselho Regional de Engenharia e Agronomia de Santa Catarina - CREA-SC, o Acervo Técnico do(a) profissional e Anotação(ões) de Responsabilidade Técnica-ART abaixo descritos:

Profissional.: **WALNEY AGILIO RAIMONDI**

Registro.....: SC S1 075674-7

C.P.F.....: 040.457.329-00

Data Nasc....: 08/12/1983

Títulos.....: ENGENHEIRO CIVIL

DIPLOMADO EM 19/06/2006 PELO(A)

UNIVERSIDADE DO VALE DO ITAJAI

ITAJAI - SC

•**ART 7274397-7**

Empresa.....: CR ARTEFATOS DE CIMENTO LTDA

Proprietário.: FLORA BIOTECNOLOGIA LTDA

Endereço Obra: RUA VERGILIO CADORI S N

Bairro.....: CAMPECHE

88300 - ITAJAI

- SC

Registrada em: 29/01/2020

situação:"ATIVIDADE EM ANDAMENTO"

Período (Previsto) - Início: 29/01/2020 Término.....: 16/03/2020

Autoria: INDIVIDUAL

Tipo...: NORMAL

**Atividades Técnicas: Atividades e Quantidades executadas no período conforme atestado vinculado a presente certidão.**

•**ART 7274502-9**

Empresa.....: CR ARTEFATOS DE CIMENTO LTDA

Proprietário.: FLORA BIOTECNOLOGIA LTDA

Endereço Obra: RUA VERGILIO CADORI S N

Bairro.....: CAMPECHE

88300 - ITAJAI

- SC

Registrada em: 29/01/2020

situação:"ATIVIDADE EM ANDAMENTO"

Período (Previsto) - Início: 29/01/2020 Término.....: 16/03/2020

Autoria: INDIVIDUAL

Tipo...: COMPLEMENTAÇÃO VINCULADA A ART: 7274397-7

Profissional: 075674-7 WALNEY AGILIO RAIMONDI

**Atividades Técnicas: Atividades e Quantidades executadas no período conforme atestado vinculado a presente certidão.**

Registro realizado eletronicamente, pelo site <https://www.crea-sc.org.br/crea-net/valcertidao.php>, vinculada ou direlamente no site: <https://www.crea-sc.org.br/crea-net/valcertidao.php>, informando o número de Certidão de Acervo Técnico e sua data de emissão.

Registro realizado a partir do protocolo nº 72000011550 CAT nº 252020115175 de 19/02/2020, página 1 de 4

**CREA-SC**  
Conselho Regional de Engenharia e Agronomia de Santa Catarina



*he*  
*[Handwritten signatures]*



**Certidão de Acervo Técnico - CAT**  
Resolução nº 1.025, de 20 de outubro de 2009

Conselho Regional de Engenharia e Agronomia de Santa Catarina

**CREA-SC**

CAT COM REGISTRO DE ATESTADO  
**252020115175**  
Atividade em andamento

**Informações complementares:**

O Atestado está registrado de acordo com as atribuições do(a) profissional na área de Engenharia Civil.

CERTIFICAMOS, finalmente, que se encontra vinculado à presente Certidão de Acervo Técnico - CAT, certificado conforme processo n. 72000011550, o atestado anexo expedido pelo contratante da obra/serviço, a quem cabe a responsabilidade pela veracidade e exatidão das informações nele constantes.

Certidão de Acervo Técnico n. 252020115175  
19/02/2020, 08:52:23

A CAT à qual o atestado está vinculado é o documento que comprova o registro do atestado no CREA.

A CAT à qual o atestado está vinculado constituirá prova de capacidade técnico-profissional da pessoa jurídica somente se o responsável técnico indicado estiver ou venha a ser integrado ao seu quadro técnico por meio de declaração entregue no momento da habilitação ou da entrega das propostas.

A CAT é válida em todo o território nacional.

A CAT perderá a validade no caso de modificação dos dados técnicos qualitativos e quantitativos nele contidos, bem como de alteração da situação do registro da ART.

A autenticidade e a validade desta certidão deve ser confirmada no site do CREA-SC ([www.crea-sc.org.br](http://www.crea-sc.org.br)) ou no site do CONFEA ([www.confea.org.br](http://www.confea.org.br)). A falsificação deste documento constitui crime previsto no Código Penal Brasileiro, sujeitando o autor à respectiva ação penal.



Conselho Regional de Engenharia e Agronomia de Santa Catarina  
Rodovia Admar Gonzaga, 2125 - Itacorubi - Florianópolis (SC), CEP: 88034-001  
Telefone: (48) 3331-2000 Fax: (48) 3331-2009 E-mail: [crea-sc@crea-sc.org.br](mailto:crea-sc@crea-sc.org.br)



Registro realizado eletronicamente, pelo site <https://www.crea-sc.org.br/crea/valcertidao.php>, vinculada ou direcionamento no site: <https://www.crea-sc.org.br/crea/valcertidao.php>, informando o número da Certidão de Acervo Técnico e sua data de emissão.

Registro realizado a partir do protocolo nº 72000011550  
CAT nº 252020115175 de 19/02/2020, página 2 de 4



Certidão de Acervo Técnico nº 252020115175 emitida em 19/02/2020

## ATESTADO DE CAPACIDADE TÉCNICA

A Empresa **FLORA BIOTECNOLOGIA LTDA**, pessoa jurídica, inscrita sob o CNPJ nº **10.492.180/0001-20**, torna público que a Empresa **CR ARTEFATOS DE CIMENTO LTDA**, inscrita sob o CNPJ **01.650.178/0001-40** e registrada com o CREA/SC **044591-5**, situada na **Rua Mônica Gisele Elísio, 101 - Cidade Nova - Itajaí/SC**, tendo como responsável técnico o Engenheiro Civil **WALNEY AGÍLIO RAIMONDI - CREA/SC 075.674-7** executou e forneceu os produtos e serviços descritos abaixo de forma satisfatória garantindo a qualidade no desempenho dos serviços prestados.

**OBRA EM ANDAMENTO - EXECUÇÃO DE OBRAS DE EMPREITADA GLOBAL PARA TERRAPLENAGEM E OBRAS DE CONSTRUÇÃO CIVIL - CONFORME ART 7274397-7 E ART 7274502-9 (COMPLEMENTAR)**

ITE M	DESCRIÇÃO	QUANTIDADE	UNID
1	Terraplenagem	85.000,00	M3
2	Corte e/ou Aterro - Movimentação de Solos	85.000,00	M3
3	Compactação de aterro e/ou de base	85.000,00	M3
4	Terraplenagem	10.000,00	M2
5	Corte e/ou Aterro - Movimentação de Solos	10.000,00	M2
6	Compactação de aterro e/ou de base	10.000,00	M2
7	Limpeza de Terreno / preparação de terreno ou decapagem	50.000,00	M2
8	Canaleta de drenagem sup. com calha de concreto de 30cm	350,00	M
	Canaleta de drenagem sup. com calha de concreto de 60cm	325,00	
9	Drenagem com tubos de concreto Ø 1,00m	109,00	M
10	Concreto Usinado 30Mpa	16,00	M3
11	Poço de visita	3,00	UNID
14	Limpeza de Terreno com uso de trator 4x4 traçado e acabamentos com roçagem/roçadeira manual	15.000,00	M2
15	Limpeza de Terreno com transferência de plantio de árvores existentes	3,00	UNID

### Equipamento utilizados:

Escavadeira Hidráulica Caterpillar 21Ton / Escavadeira Hidráulica Komatsu 20Ton / Escavadeira Hidráulica Komatsu 14Ton / Escavadeira Hidráulica Komatsu 7Ton / Escavadeira Hidráulica Komatsu 3,6Ton / Trator de Esteira Komatsu D5 / Motoniveladora Case / Retroescavadeira Case 4x4 580N / Caçamba 6x4 Mercedes Benz / Rolo Compactador 7Ton / Rolo Compactador 14Ton

*ha*

*[Handwritten signature]*

# FLORA

biotecnologia  
mudas micropropagadas

**FLORA BIOTECNOLOGIA LTDA**  
CNPJ 10.492.180/0001-20 - I.E.: 255.783.582  
RUA SILVIO ERNESTO DA SILVA, 100  
KM 12 - ITAIPAVA - ITAJAÍ - SC  
CEP: 88.318-036 - FONE: (47) 3346-5958  
EMAIL: crissilva@florabiotecnologia.com.br

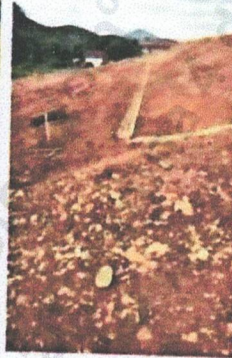
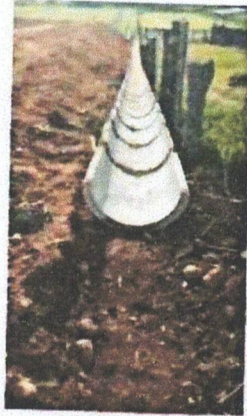
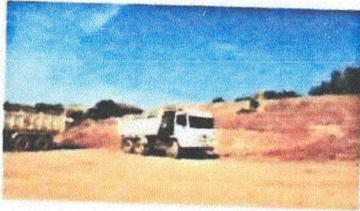

**Local Prestação de Serviço:**  
Rua Vergilio Cadori, Bairro  
Campeche - Itajaí/SC  
**Período Prestação de Serviço:**  
29/01/2020 à 05/02/2020

*Cristiane Maria da Silva da Cunha*

**Cristiane Maria da Silva da Cunha**  
Sócio Administrador  
CPF: 040.040.829-51

**Dra Cristiane Cunha**  
Sócia Administradora  
CPF 040.040.829-51

*Robert Harri Hinz*

**Robert Harri Hinz**  
Responsável Técnico  
Nº de Registro: 019402-0/CPF: 498.007.449-91

**Nome:** *Julio Cesar Vieira*  
**Cargo:** *FISCAL*  
**Nº de Registro / CPF:** *050194759-04*  
*CREA/SC 148587-4*

*Itajaí, 05 de Fevereiro de 2020*

Registro realizado eletronicamente, para entrar acesse o código QR impresso na CAT vinculada ou diretamente no site: <https://www.crea-sc.org.br/creaonline/validacao.php>, informando o número da Certidão de Acervo Técnico e sua data de emissão.

Registro realizado a partir do protocolo nº 72000011550 CAT nº 252020115175 de 19/02/2020, página 4 de 4

**CREA-SC**  
Conselho Regional de Engenharia e Arquitetura



**Certidão de Acervo Técnico - CAT**  
Resolução nº 1.025, de 20 de outubro de 2009

**CREA-SC**

CAT COM REGISTRO DE ATESTADO.  
**252020122690**  
Atividade em andamento

CERTIFICAMOS, em cumprimento ao disposto na Resolução nº 1.025, de 30 de outubro de 2009 do Confea, que consta dos assentamentos deste Conselho Regional de Engenharia e Agronomia de Santa Catarina - CREA-SC, o Acervo Técnico do(a) profissional e Anotação(ões) de Responsabilidade Técnica-ART abaixo descritos:

Profissional.: **WALNEY AGILIO RAIMONDI**  
Registro.....: SC S1 075674-7  
C.P.F.....: 040.457.329-00  
Data Nasc....: 08/12/1983  
Títulos.....: ENGENHEIRO CIVIL  
DIPLOMADO EM 19/06/2006 PELO(A)  
UNIVERSIDADE DO VALE DO ITAJAI  
ITAJAI - SC

**•ART 6482020-2**

Empresa.....: CR ARTEFATOS DE CIMENTO LTDA  
Proprietário.: PREFEITURA MUNICIPAL DE SAO JOAO BATISTA  
Endereço Obra: DESASSOREAMENTO MARGENS RIO TIJUCAS S N  
Bairro..... CARMELO  
88240 - SAO JOAO BATISTA - SC  
Registrada em: 27/02/2018 situação:"ATIVIDADE EM ANDAMENTO"  
Período (Previsto) - Início: 22/02/2018 Término.....: 22/02/2019  
Autoria: INDIVIDUAL  
Tipo...: NORMAL  
**Atividades Técnicas: Atividades e Quantidades executadas no período conforme atestado vinculado a presente certidão.**

**Informações complementares:**

O Atestado está registrado de acordo com as atribuições do(a) profissional na área de Engenharia Civil.

CERTIFICAMOS, finalmente, que se encontra vinculado à presente Certidão de Acervo Técnico - CAT, certificado conforme processo n. 72000081658, o atestado anexo expedido pelo contratante da obra/serviço, a quem cabe a responsabilidade pela veracidade e exatidão das informações nele constantes.

Certidão de Acervo Técnico n. 252020122690  
15/10/2020,16:03:21

A CAT à qual o atestado está vinculado é o documento que comprova o registro do atestado no CREA.  
A CAT à qual o atestado está vinculado constituirá prova de capacidade técnico-profissional da pessoa jurídica somente se o responsável técnico indicado estiver ou venha a ser integrado ao seu quadro técnico por meio de declaração entregue no momento da habilitação ou da entrega das propostas.  
A CAT é válida em todo o território nacional.

A CAT perderá a validade no caso de modificação dos dados técnicos qualitativos e quantitativos nele contidos, bem como de alteração da situação do registro da ART.  
A autenticidade e a validade desta certidão deve ser confirmada no site do CREA-SC (www.crea-sc.org.br) ou no site do CONFEA (www.confea.org.br).  
A falsificação deste documento constitui crime previsto no Código Penal Brasileiro, sujeitando o autor à respectiva ação penal.

Certidão de Acervo Técnico nº 252020122690 emitida em 15/10/2020

Registro realizado eletronicamente, para aferir aces  
vinculada ou direlrameto no sítio: https://www.crea.  
informando o número da Certidão de Acervo Técnico e sua data de emissão.  
código QR impresso na CAT  
fg.br/crea/qr/certidao\_acervo.php.  
Registro realizado a partir do i-  
colo nº 72000081658  
CAT nº 252020122690 de 15/10/2020, página 1 de 5  
CREA-SC  
Conselho Regional de Engenharia e Agronomia de Santa Catarina



**Certidão de Acervo Técnico - CAT**  
Resolução nº 1.025, de 20 de outubro de 2009

**CREA-SC**

CAT COM REGISTRO DE ATESTADO.  
**252020122690**  
Atividade em andamento

Conselho Regional de Engenharia e Agronomia de Santa Catarina



Conselho Regional de Engenharia e Agronomia de Santa Catarina  
Rodovia Admar Gonzaga, 2125 - Itacorubi - Florianópolis (SC), CEP: 88034-001  
Telefone: (48) 3331-2000 Fax: (48) 3331-2009 E-mail: crea-sc@crea-sc.org.br



Registro realizado eletronicamente, para aferir a autenticidade do código QR impresso na CAT vinculada ou direlamente no sítio: [https://www.crea-sc.org.br/crea/validacao/certidao\\_acervo.php](https://www.crea-sc.org.br/crea/validacao/certidao_acervo.php), informando o número da Certidão de Acervo Técnico e sua data de emissão.

Registro realizado a partir do protocolo nº 72000081658 CAT nº 252020122690 de 15/10/2020, página 2 de 5



Certidão de Acervo Técnico nº 252020122690 emitida em 15/10/2020

*Handwritten signature*

*Handwritten signatures*



## ATESTADO DE CAPACIDADE TÉCNICA

O Município de São João Batista, pessoa jurídica de direito público interno, CNPJ nº 82.925.652/0001-00, atesta para os devidos fins, que a empresa **CR ATEFATOS DE CIMENTO LTDA**, inscrita sob o CNPJ nº 01.650.178/0001-40 e registrada com o CREA/SC 044591-5, situada na Rua Mônica Gisele Elísio, nº 101, Bairro Cidade Nova, Itajaí/SC, tendo como responsável técnico o **ENGº CIVIL WALNEY AGÍLIO RAIMONDI – CREA/SC 075.674-7**, executou parcialmente a seguinte obra, satisfazendo até o momento as indicações dos projetos do respectivo contrato, conforme abaixo:

**ART Nº 6482020-2 – OBRAS DE MACRODRENAGEM URBANA, DESASSOREAMENTO E RETIFICAÇÃO DE CANAIS, ENROCAMENTO DE PEDRAS, IMPLANTAÇÃO DE GALERIAS, CANALIZAÇÃO DE CÓRREGOS, RECOMPOSIÇÃO DE MATA CILIAR OU REVEGETAÇÃO DE FAIXAS MARGINAIS, REGULARIZAÇÃO DE VAZÃO NAS MICRO-BACIAS, PROTEÇÃO E RECUPERAÇÃO DAS MARGENS DO RIO TIJUCAS, NO MUNICÍPIO DE SÃO JOÃO BATISTA/SC. – CONTRATO 023/PMSJB/2018 (TP 014/2017, PL 165/PMSJB/2017). **Obra em andamento, sendo atestado o executado e medido entre o período da obra de: 22/02/2018 a 14/10/2020.****

	CANAL CARMELO	Quant. Executada	Unid.
<b>1.0</b>	<b>SERVIÇOS PRELIMINARES</b>		
1.1	Limpeza de terreno, com raspagem mecanizada de camada vegetal	300,00	M2
1.2	Serviços topográficos	4.085,79	M2
<b>2.0</b>	<b>DESASSOREAMENTO E LIMPEZA DE CANAL EM TERRA</b>		
<b>2.1</b>	<b>Desassoreamento e limpeza de leito de rio ou canal</b>		
2.1.1	Desassoreamento e limpeza de leito de rio ou canal, em material mole, utilizando escavadeira hidráulica sobre esteira, com profundidade de 3,0 a 4,5m	246,63	M3
2.2	Carga e descarga do material removido c/ caminhão basculante para área de "bota-fora"	308,29	M3
2.2.1	Transporte com caminhão basculante 6 m³	1.541,44	M3xK M
<b>2.3</b>	<b>Bota-fora</b>		
2.3.1	Espalhamento de material em bota fora, com utilização de trator de esteiras de 165 HP	308,29	M3
<b>3.0</b>	<b>CANALIZAÇÃO</b>		
<b>3.1</b>	<b>Escavação mecânica de material de 1a categoria</b>		
3.1.1	Escavação mecânica de material de 1a categoria, com escavadeira hidráulica, com profundidade de 3,0 a 4,5 m	270,30	M3
3.1.2	Carga e descarga do material removido c/ caminhão basculante para área de "bota-fora"	270,30	M3

Registro realizado eletronicamente, para a vinculação ou direcionamento no sítio: [https://sistemas.crea-sc.org.br/creanet/validacao\\_acervo.php](https://sistemas.crea-sc.org.br/creanet/validacao_acervo.php), informando o número da Certificação de Arquivo Técnico e sua data de emissão.

Registro realizado a partir do protocolo nº 72000081658 de 15/10/2020, página 3 de 5

**CREA-SC**  
Conselho Regional de Engenharia e Arquitetura  
4ª Região - Santa Catarina







ESTADO DE SANTA CATARINA  
PREFEITURA MUNICIPAL DE SÃO JOÃO BATISTA  
COORDENADORIA DE PLANEJAMENTO

www.sjbatista.sc.gov.br

3.1.3	Espalhamento de material em bota fora, com utilização de trator de esteiras de 165 HP	270,30	M3
3.1.4	Transporte com caminhão basculante 6 m <sup>3</sup>	1.351,50	M3xK M
<b>3.2</b>	<b>Bueiro Celular de Concreto</b>		
3.2.1	Corpo BDCC 2,50 x 2,50 m alt. 0 a 1,00 m	0,00	M
<b>3.3</b>	<b>Canal retangular em concreto armado</b>		
3.3.1	Embasamento de material granular - rachão	93,94	M3
3.3.2	Forma de placa compensada resinada	218,75	M2
3.3.3	Concreto estrutural usinado fck=20 MPa-contr.raz.uso ger.conf.e lanç	184,35	M3
3.3.4	Fornecimento, preparo e colocação formas aço CA 50	8.997,70	KG
3.3.5	Argamassa de revestimento cim:areia 1:3	11,04	M3
<b>3.4</b>	<b>Ala em concreto armado</b>		
3.4.1	Embasamento de material granular - rachão	6,29	M3
3.4.2	Forma de placa compensada resinada	44,90	M2
3.4.3	Concreto estrutural usinado fck=20 MPa-contr.raz.uso ger.conf.e lanç	23,57	M3
3.4.4	Fornecimento, preparo e colocação formas aço CA 50	1.187,16	KG
3.5	Dreno longitudinal prof. p/corte em solo - DPS 08	0,00	M
3.6	Enrocamento de pedra arrumada para proteção de margem	0,00	M3
3.7	Reaterro compactado, com material dragado/escavado	469,20	M3
<b>4.0</b>	<b>PROTEÇÃO DE MARGEM E RECOMPOSIÇÃO DE VEGETAÇÃO CILIAR</b>		
4.1	Plantio de mudas de árvores com altura maior que dois metros para recomposição de vegetação ciliar	942,00	UNID
4.2	Plantio de grama batatais para proteção de margem	0,00	M2
<b>5.0</b>	<b>OBRAS COMPLEMENTARES</b>		
5.1	Remoção de pontilhão existente	0,00	M2
5.2	Remoção de bueiros existentes	0,00	M
5.3	Execução de boca de bueiro tubular	0,00	UNID
5.4	Fornecimento e execução de guarda corpo em concreto armado para travessias, inclusive ferros de ligação e materiais	0,00	M
5.5	Cadastro técnico das obras ("como construído")	0,00	M

CANAL ENGENHO		Quant. Executada	Unid.
<b>1.0</b>	<b>SERVIÇOS PRELIMINARES</b>		
1.1	Serviços topográficos	192,15	M2
<b>2.0</b>	<b>CANALIZAÇÃO</b>		
2.1	Escavação mecânica de material de 1a categoria		
2.1.1	Escavação mecânica de material de 1a categoria, com escavadeira hidráulica, com profundidade de 3,0 a 4,5 m	34,00	M3
2.2	Carga e descarga do material removido c/ caminhão basculante para área de "bota-fora"	83,18	M3
2.2.1	Transporte com caminhão basculante 6 m <sup>3</sup>	413,67	M3xK M
2.3	Espalhamento de material em bota fora, com utilização de trator de esteiras de 165 HP	53,80	M3
<b>2.4</b>	<b>Bueiro celular de Concreto</b>		
2.4.1	BSCC 2,0x1,5m com alt. 0 a 1,0m. Fornecimento e execução	15,00	M

Praça: Deputado Walter Vicente Gomes, nº 89 - Centro - São João Batista - SC - CEP: 88.240-000

Fone: (48) 3265-0195 - CNPJ: 82.925.652/0001-00

planejamento@sjbatista.sc.gov.br - engenharia@sjbatista.sc.gov.br

Registro realizado eletronicamente, para af  
vinculada ou direcionamento no site: https://w  
informando o número de Certidão de Acurso Técnico e sua data de emissão.

Registro realizado a partir  
CAT nº 252020122690 de 15/10/2020, página 4 de 5





ESTADO DE SANTA CATARINA  
PREFEITURA MUNICIPAL DE SÃO JOÃO BATISTA  
COORDENADORIA DE PLANEJAMENTO  
www.sjbatista.sc.gov.br

2.4.2	Boca de Bueiro para BSCC 2,0x1,5 m	1,00	UNID
<b>3.0</b>	<b>PROTEÇÃO DE MARGEM E RECOMPOSIÇÃO DE VEGETAÇÃO CILIAR</b>		
3.1	Plantio de mudas de árvores com altura maior que dois metros para recomposição de vegetação ciliar	509,00	UNID
<b>4.0</b>	<b>OBRAS COMPLEMENTARES</b>		
4.1	Fornecimento e execução de guarda corpo em concreto armado para travessias, inclusive ferros de ligação e materiais	0,00	M

CANAL AUGUSTO		Quant. Executada	Unid.
<b>1.0</b>	<b>OBRAS COMPLEMENTARES</b>		
1.1	Fornecimento e execução de guarda corpo em concreto armado para travessias, inclusive ferros de ligação e materiais	0,00	M

**IDENTIFICAÇÃO DE OBRA/SERVIÇO:**

**CONTRATANTE:** Prefeitura Municipal de São João Batista - CNPJ 82.925.652/0001-00.

**CONTRATO:** 023/PMSJB/2018 (TP 014/2017/ PL 165/PMSJB/2017).

**OBRA:** MACRODRENAGEM URBANA, DESASSOREAMENTO E RETIFICAÇÃO DE CANAIS, ENROCAMENTO DE PEDRAS, IMPLANTAÇÃO DE GALERIAS, CANALIZAÇÃO DE CÓRREGOS, RECOMPOSIÇÃO DE MATA CILIAR OU REVEGETAÇÃO DE FAIXAS MARGINAIS, REGULARIZAÇÃO DE VAZÃO NAS MICRO-BACIAS, PROTEÇÃO E RECUPERAÇÃO DAS MARGENS DO RIO TIJUCAS.

**PERIODO DA OBRA:** 22/02/2018 – 14/10/2020

Prefeitura Mun. de São João Batista

**DOUGLAS GHERARDT BRECHT**  
ENGENHEIRO CIVIL - CREA/SC 141054-1

**Nome: Douglas Gherardt Brecht**

CPF: 081.655.789-60

Cargo: Engenheiro Civil

São João Batista, 14 de outubro de 2020.

Praça: Deputado Walter Vicente Gomes, nº 89 - Centro - São João Batista/ SC - CEP: 88.240-000

Fone: (48) 3265-0195 - CNPJ: 82.925.652/0001-00

planejamento@sjbatista.sc.gov.br - engenharia@sjbatista.sc.gov.br

Registro realizado eletronicamente, para ser vinculado ou direcionado no site: [https://w.aa-sc.org.br/creane/valcertidao\\_acervo.php](https://w.aa-sc.org.br/creane/valcertidao_acervo.php), informando o número da Certidão de Açoero e a data de emissão.

Registro realizado a partir do protocolo nº 72000081658 de 14/10/2020, página 5 de 5  
CAT nº 252020122690 de 14/10/2020, página 5 de 5





SERVIÇO PÚBLICO FEDERAL  
CONSELHO REGIONAL DE ENGENHARIA E AGRONOMIA DE SANTA CATARINA – CREA - SC

**CERTIDÃO DE REGISTRO E NEGATIVA DE DÉBITOS DE ANUIDADE PROFISSIONAL**

1. Dados Pessoais

**Nome: WALNEY AGILIO RAIMONDI**

Registro no CREA-SC: 075674-7

Registro Nacional: 2500253252

Data do Registro: 29/09/2006

2. Formações

Data: 19/06/2006 Título: Engenheiro Civil

Instituição de Ensino: Universidade do Vale do Itajaí

3. Especializações

Não constam especializações.

4. Atribuições

Artigo 7 da lei 5.194/66, artigo 28 e alíneas b e d do artigo 29 do decreto 23.569/33 e artigo 7 da resolução 218/73 do confea.

5. Certidão

*Certificamos que o(a) profissional, acima citado(a), encontra-se devidamente registrado(a) junto a este Conselho Regional, nos termos da Lei Federal nº 5.194, de 24 de dezembro de 1966.*

*Certificamos, ainda, que não constam débitos de anuidade em seu nome.*

*A certidão perderá a validade, caso ocorra qualquer modificação posterior dos elementos cadastrais nela contidos.*

**Emitida em 01/02/2023 08:16:11 válida até 31/03/2024**





SERVIÇO PÚBLICO FEDERAL  
CONSELHO REGIONAL DE ENGENHARIA E AGRONOMIA DE SANTA CATARINA – CREA - SC

CERTIDÃO DE REGISTRO PROFISSIONAL

1. Dados pessoais

Nome: **WALNEY AGILIO RAIMONDI**

Registro no CREA-SC: 075674-7

Registro nacional: 2500253252

Data do Registro: 29/09/2006

2. Formações

Data: 19/06/2006

Título: Engenheiro Civil

Instituição de ensino: Universidade do Vale do Itajaí

3. Especializações

Não constam especializações.

4. Atribuições

Artigo 7 da lei 5.194/66, artigo 28 e alíneas b e d do artigo 29 do decreto 23.569/33 e artigo 7 da resolução 218/73 do confea.

5. Certidão

*Certificamos que o(a) profissional, acima citado(a), encontra-se devidamente registrado(a) junto a este Conselho Regional, nos termos da Lei Federal nº 5.194, de 24 de dezembro de 1966.*

*Este documento perderá a validade, caso ocorra qualquer modificação posterior dos elementos cadastrais nele contido e desde que não represente a situação correta ou atualizada do registro ou visto.*

**Emitida em 30/05/2023 08:04:21 válida até 31/12/2023.**



Rod. Admar Gonzaga, 2125 - Itacorubi, Florianópolis, SC 88034-001

(48) 3331.2000 - falecom@crea-sc.org.br - www.crea-sc.org.br

A autenticidade do documento pode ser verificada no site

<https://sicweb.crea-sc.org.br/autenticidade/> mediante o preenchimento do

Token: dbff3dd7-b1ca-4fb9-9aca-1dfcb789c3c2



### CERTIDÃO SIMPLIFICADA DIGITAL

Certificamos que as informações abaixo constam dos documentos arquivados nesta Junta Comercial e são vigentes na data de sua expedição.

EMPRESA			
Nome Empresarial: C R ARTEFATOS DE CIMENTO LTDA			
Natureza Jurídica: SOCIEDADE EMPRESÁRIA LIMITADA			
NIRE(sede)	CNPJ	Arquivamento do ato Constitutivo	Início da atividade
42202279639	01.650.178/0001-40	04/02/1997	01/02/1997
Endereço: RUA MONICA GIZELE ELISIO, 101, CIDADE NOVA, ITAJAÍ, SC - CEP: 88308691			
OBJETO SOCIAL			
FABRICAÇÃO DE ESTRUTURAS PRÉ-MOLDADAS DE CONCRETO ARMADO, EM SERIE E SOB ENCOMENDA; OUTRAS OBRAS DE ACABAMENTO DA CONSTRUÇÃO; OBRAS DE URBANIZAÇÃO DE RUAS, PRAÇAS E CALÇADAS; OBRAS DE TERRAPLANAGEM; ALUGUEL DE MAQUINAS E EQUIPAMENTOS PARA CONSTRUÇÃO SEM OPERADOR; CONSTRUÇÃO DE EDIFÍCIOS; COLETA DE RESÍDUOS NÃO-PERIGOSOS; PREPARAÇÃO DE CANTEIRO E LIMPEZA DE TERRENO; SERVIÇOS DE LIMPEZA E CONSERVAÇÃO DE RUAS E LOGRADOUROS; FABRICAÇÃO E COMERCIALIZAÇÃO DE PRODUTOS CERÂMICOS; SERVIÇOS DE SINALIZAÇÃO HORIZONTAL E VERTICAL PARA VIAS URBANAS E RODOVIAS; INCORPORAÇÕES E EMPREENDIMENTOS IMOBILIÁRIOS; LOTEAMENTOS DE IMOVEIS PRÓPRIOS, COMPREENDENDO SERVIÇOS DE ENGENHARIA CIVIL; CONSTRUÇÃO DE REDES DE ABASTECIMENTO DE ÁGUA, COLETA DE ESGOTO E CONSTRUÇÕES CORRELATAS, EXCETO OBRAS DE IRRIGAÇÃO; CONSTRUÇÃO E PAVIMENTAÇÃO DE AUTO-ESTRADAS, RODOVIAS, CONSTRUÇÃO DE VIAS NÃO URBANAS E MACADAMIZAÇÃO; SERVIÇOS DE DRAGAGEM, CONSTRUÇÃO DE CANAIS, RETIFICAÇÃO DE RIOS, ABERTURA E LIMPEZA DE VALAS; ALUGUEL (LOCAÇÃO) DE MAQUINAS DE TERRAPLANAGEM COM OPERADOR; SERVIÇOS DE DEMOLIÇÃO, DESMONTAGENS E PERFURAÇÃO DE ESTRUTURAS DE CONCRETO E DE OUTROS MATERIAIS; EXECUÇÃO DE OBRAS DE CONTENÇÃO, Muros de Arrimo e Gabiões; COLETA, RECICLAGEM, SEPARAÇÃO, INDUSTRIALIZAÇÃO E COMERCIALIZAÇÃO DE ENTULHOS E REFUGOS DE OBRAS E DEMOLIÇÕES; ATIVIDADES PAISAGÍSTICAS COMPREENDENDO SERVIÇOS DE ENGENHARIA CIVIL; FABRICAÇÃO E COMÉRCIO DE CONCRETO ASFÁLTICO; PRODUÇÃO E COMERCIALIZAÇÃO DE CONCRETO E ARGAMASSA PARA CONSTRUÇÃO; EXTRAÇÃO, BRITAMENTO E COMERCIALIZAÇÃO DE PEDRAS E MACADAME; EXTRAÇÃO E COMERCIALIZAÇÃO DE AREIA, CASCALHO OU PEDREGULHO.			
CAPITAL SOCIAL		PORTE	PRAZO DE DURAÇÃO
R\$ 3.000.000,00 TRÊS MILHÕES DE REAIS		Não	XXXXXX
R\$ Capital integralizado: 3.000.000,00 TRÊS MILHÕES DE REAIS			
QUADRO SOCIOS E ADMINISTRADORES			
Nome/CPF	Participação R\$	Cond./Administrador	Término do mandato
WALNEY AGILIO RAIMONDI 040.457.329-00	3.000.000,00	SOCIO	XX/XX/XXXX
WALNEY AGILIO RAIMONDI 040.457.329-00	0,00	ADMINISTRADOR	XX/XX/XXXX

230516254

página: 1/2



CONTROLE: 8519594989921 CPF SOLICITANTE: 040.457.329-00 NIRE: 42202279639 EMITIDA: 03/04/2023 PROTOCOLO: 230516254



Secretaria da Micro e Pequena Empresa  
Secretaria de Racionalização e Simplificação  
Departamento de Registro Empresarial e Integração



### CERTIDÃO SIMPLIFICADA DIGITAL

Certificamos que as informações abaixo constam dos documentos arquivados nesta Junta Comercial e são vigentes na data de sua expedição.

EMPRESA			
Nome Empresarial: C R ARTEFATOS DE CIMENTO LTDA			
Natureza Jurídica: SOCIEDADE EMPRESÁRIA LIMITADA			
NIRE(sede)	CNPJ	Arquivamento do ato Constitutivo	Início da atividade
42202279639	01.650.178/0001-40	04/02/1997	01/02/1997
Endereço: RUA MONICA GIZELE ELISIO, 101, CIDADE NOVA, ITAJAÍ, SC - CEP: 88308691			
ÚLTIMO ARQUIVAMENTO		SITUAÇÃO	STATUS
Data	Número	REGISTRO ATIVO	SEM STATUS
09/12/2022	20222204648		
Ato:	016 - ATA DE REUNIÃO DA DIRETORIA		
Evento:	016 - ATA DE REUNIAO DA DIRETORIA		
FILIAL(AIS) NESTA UNIDADE DA FEDERAÇÃO OU FORA DELA			
NIRE:	XXXXXX	CNPJ:	XXXXXX
Endereço:	XXXXXX		
Observação			

FLORIANOPOLIS - SC, 3 de Abril de 2023

LUCIANO LEITE KOWALSKI SECRETÁRIO-GERAL EM EXERCÍCIO

230516254

página: 2/2



CONTROLE: 8519594989921 CPF SOLICITANTE: 040.457.329-00 NIRE: 42202279639 EMITIDA: 03/04/2023 PROTOCOLO: 230516254



CR ARTEFATOS DE CIMENTO LTDA.

CNPJ: 01.650.178/0001.40

## DECLARAÇÃO DE RESPONSÁVEL TÉCNICO

TP 011/2023

Por este instrumento, declaramos que o responsável técnico da empresa **CR Artefatos de Cimento Ltda** será o Engenheiro civil **WALNEY AGILIO RAIMONDI**, portador do CPF nº 040.457.329-00, RG nº. 4.284.485-1, CREA nº. SC S1 075674-7, Residente e domiciliado na Rua 3610, nº 200 – Apto 402 – Ed. Celebration, bairro: Centro, cidade: **Balneário Camboriú/SC**, que acompanhará a execução dos serviços e responderá também perante a Administração por todos os atos e comunicações formais que trata o objeto desta licitação.

Walney Agilio Raimondi  
Eng. Civil - CREA 075.674-7  
47 9983-6155 / 3346-5005

Eng. Civil Walney Agilio Raimondi

CPF 040.457.329-00

CREA 075.674-7

01.650.178/0001-40

CR ARTEFATOS DE  
CIMENTO LTDA

Rua Mônica Gisele Elisio, 101  
Cidade Nova - CEP 88308-691

ITAJAÍ - SC

ITAJAÍ, 12 DE JUNHO DE 2023.



CR ARTEFATOS DE CIMENTO LTDA.

CNPJ: 01.650.178/0001.40

DECLARAÇÃO DE QUE ATENDE O INCISO V DO  
ART. 27, DA LEI 8.666/93.

TP 011/2023

CR Artefatos de Cimento Ltda. com sede na Rua Mônica Gisele Elísio, 101, bairro Cidade Nova, na cidade de Itajaí – SC, inscrita no CNPJ sob o nº. 01.650.178/0001-40, licitante no certame acima destacado, em atenção ao inciso V do art. 27 da Lei nº. 8.666/1993, acrescido pela Lei nº. 9.854, de 27 de outubro de 1999, declara, sob as penalidades da lei, que cumpre integralmente a norma contida no **artigo 7º, inciso XXXIII, da Constituição da República**, ou seja, de que não possui em seu quadro de pessoal, empregado(s) menor(es) de 18 (dezoito) anos em trabalho noturno, perigoso ou insalubre e de 16 (dezesesseis) anos em qualquer trabalho (exceto aprendiz, a partir de 14 (quatorze) anos).

Walney Agílio Raimondi

Eng. Civil - CREA 075.674-7

47 9983-6155 / 3346-5005

Eng. Civil Walney Agílio Raimondi

CPF 040.457.329-00 - CREA 075.674-7

CR ARTEFATOS DE CIMENTO LTDA

01.650.178/0001-40

CR ARTEFATOS DE  
CIMENTO LTDA

Rua Mônica Gisele Elísio, 101  
Cidade Nova - CEP 88308-691

ITAJAÍ - SC

Itajaí, 12 de junho de 2023



## DECLARAÇÃO DE INEXISTÊNCIA DE FATO IMPEDITIVO

TP 011/2023

CR Artefatos de Cimento Ltda, com sede na Rua Mônica Gisele Elísio, 101, bairro Cidade Nova, na cidade de Itajaí – SC, inscrita no CNPJ sob o nº. 01.650.178/0001-40, declaramos, sob as penas da lei, que está proponente não incorre em quaisquer das seguintes situações:

- a) Ter sido declarada inidônea por ato do Poder Público;
- b) Ter sido apenada com suspensão temporária de participação em licitação e impedimento de contratar com a Administração, nos últimos dois anos;
- c) Impedida de licitar, de acordo com o previsto no artigo 9º da Lei Federal 8.666/93, e suas alterações.
- d) Estar em processo de Falência ou Concordata;

Nos termos do artigo 55, inciso XIII, da Lei 8.666/93 e suas alterações, comprometemo-nos a informar a ocorrência de fato superveniente impeditivo da habilitação e da qualificação exigidas pelo edital.

  
**Walney Agílio Raimondi**  
Eng. Civil - CREA 075.674-7  
~~47.9983-6155 / 3346-5005~~  
Eng. Civil Walney Agílio Raimondi  
CPF 040.457.329-00  
CREA 075.674-7

**01.650.178/0001-40**  
**CR ARTEFATOS DE  
CIMENTO LTDA**  
Rua Mônica Gisele Elísio, 101  
Cidade Nova - CEP 88308-691  
**ITAJAÍ - SC**  
Itajaí, 12 de junho de 2023.



CR ARTEFATOS DE CIMENTO LTDA.

CNPJ: 01.650.178/0001.40

**DECLARAÇÃO DE EDITAL**

**TP 011/2023**

A empresa **CR Artefatos de Cimento Ltda.**, inscrita sob o CNPJ nº.: 01.650.178/0001-40, sediada na Rua Mônica Gisele Elísio, 101, bairro Cidade Nova, na cidade de Itajaí – SC, declara que aceita expressamente as condições do presente edital, sem restrições de qualquer natureza, e de que, se vencedora da Tomada de Preço, deverá **prestar os serviços** de acordo com as normas e especificações vigentes, pelo preço proposto.

**Walney Agílio Raimondi**  
Eng. Civil - CREA 075.674-7  
47 9983-6155 / 3346-5005

**Eng. Civil Walney Agílio Raimondi**

R.G.: 4.284.485-1 CPF: 040.457.329-00

**CREA 075.674-7**

**01.650.178/0001-40**

**CR ARTEFATOS DE  
CIMENTO LTDA**

Rua Mônica Gisele Elísio, 101  
Cidade Nova - CEP 88308-691

**ITAJAÍ - SC**

Itajaí, 12 de junho de 2023.



CR ARTEFATOS DE CIMENTO LTDA.  
CNPJ: 01.650.178/0001.40

## DECLARAÇÃO DE VISTORIA

TP 011/2023

Atestamos para fins que o Engº Civil o Sr. **WALNEY AGÍLIO RAIMONDI**, responsável técnico – CREA 075.674-7 da empresa **CR ARTEFATOS DE CIMENTO LTDA** inscrito no CNPJ sob nº **01.650.178/0001-40** com sede na Rua **MÔNICA GISELE ELÍSIO, 101 – CIDADE NOVA – ITAJAÍ/SC** - declara que visitou e vistoriou o local onde será executada a obra/serviços, tomando pleno conhecimento das condições ambientais, técnicas, do grau de dificuldade dos trabalhos e dos demais aspectos que possam influir direta e indiretamente na execução do objeto do presente Edital.

**Walney Agilio Raimondi**  
Eng. Civil - CREA-075.674-7  
47 9988-0199 / 3346-6065

Eng. Civil Walney Agilio Raimondi

CREA 075.674-7

01.650.178/0001-40

CR ARTEFATOS DE  
CIMENTO LTDA

Rua Mônica Gisele Elisio, 101  
Cidade Nova - CEP 88308-691

ITAJAÍ - SC

Itajaí, 12 de junho de 2023.

**CERTIFICADO DE REGISTRO CADASTRAL Nr. 357**

Data da Inscrição: 16/01/2014

Data da Renovação: 12/01/2023

Válido Até: 11/01/2024

**DADOS GERAIS:**

Razão Social: **C R ARTEFATOS DE CIMENTO LTDA** Data do Cadastro: 04/09/2007  
Código: 7235 Ativ.Econ.: Tipo de Empresa: Fornecedor  
Endereço: R MONICA GIZELE ELISIO,101 - \*\*\*\*\*  
Bairro: CIDADE NOVA e-mail:  
Cidade: ITAJAI Estado: SC País: Brasil  
C.E.P.: 88308-691 Telefone: 4733465005 Fax:  
CNPJ: 01.650.178/0001-40 Inscr. Estadual:253402450 Inscr. Municipal:  
Responsável: Identificação:

Capital Social: 450.000,00 Faturamento Mensal: 0,00 Qtde Funcion.:0  
Área Disponível: Área Construída:  
Sócios Diretores:

Principais Clientes:

Principais Fornecedores:

Outras Informações:

**RAMO DE ATIVIDADE:**

Código do Ramo	Descrição do Ramo de Atividade
93	43.30-4-99 - Outras obras de acabamento da construção
112	49.30-2-02 - Transporte rodoviário de carga, exceto produtos perigosos e mudanças, intermunicipal, interestadual e internacional
116	41.20-4-00 - Construção de edifícios
117	42.11-1-02 - Pintura para sinalização em pistas rodoviárias e aeroportos
119	42.13-8-00 - Obras de urbanização - ruas, praças e calçadas
123	81.30-3-00 - Atividades paisagísticas
126	41.10-7-00 - Incorporação de empreendimentos imobiliários
129	77.32-2-01 - Aluguel de máquinas e equipamentos para construção sem operador, exceto andaimes
130	46.79-6-99 - Comércio atacadista de materiais de construção em geral

**DOCUMENTAÇÃO:**

Este Certificado obedece o estipulado na Lei 8.666 de 21/06/1993 e atualizações e normas da PREFEITURA MUNICIPAL DE CANELINHA, e poderá necessitar de documentação complementar conforme solicitado no edital.

Canelinha, 20 de Fevereiro de 2023

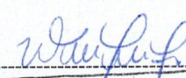
  
Assinado por: **William Cesar Rebelo**  
Matr. 3575





**CERTIFICADO DE REGISTRO CADASTRAL Nr. 357**

Código do Ramo	Descrição do Ramo de Atividade
133	42.22-7-01 - Construção de redes de abastecimento de água, coleta de esgoto e construções correlatas, exceto obras de irrigação
134	42.11-1-01 - Construção de rodovias e ferrovias
135	23.30-3-02 - Fabricação de artefatos de cimento para uso na construção
136	23.30-3-01 - Fabricação de estruturas pré-moldadas de concreto armado, em série e sob encomenda
144	43.13-4-00 - Obras de terraplenagem
152	71.12-0-00 - Serviços de engenharia
164	47.44-0-99 - Comércio varejista de materiais de construção em geral
166	08.10-0-06 - Extração de areia, cascalho ou pedregulho e beneficiamento associado
169	49.30-2-01 - Transporte rodoviário de carga, exceto produtos perigosos e mudanças, municipal
175	38.11-4-00 - Coleta de resíduos não-perigosos
177	23.30-3-05 - Preparação de massa de concreto e argamassa para construção
179	42.91-0-00 - Obras portuárias, marítimas e fluviais
283	42.99-5-99 - Outras obras de engenharia civil não especificadas anteriormente
381	81.29-0-00 - Atividades de limpeza não especificadas anteriormente
382	43.11-8-02 - Preparação de canteiro e limpeza de terreno
403	43.11-8-01 - Demolição de edifícios e outras estruturas
404	23.99-1-99 - Fabricação de outros produtos de minerais não-metálicos não especificados anteriormente
447	23.41-9-00 - Fabricação de produtos cerâmicos refratários
448	68.10-2-03 - Loteamento de imóveis próprios

**DOCUMENTAÇÃO:**

Descrição do Documento	Nr. do documento	Data Emissão	Data Validade
CERTIDÃO NEGATIVA DE DÉBITOS TRABALHISTAS	45691722/2022	17/12/2022	15/06/2023
CERTIDAO NEGATIVA DO FGTS	2022122602503258962430	26/12/2022	24/01/2023
CERTIDAO NEGATIVA ESTADUAL	230140000493828	02/01/2023	03/03/2023
CERTIDAO NEGATIVA FEDERAL	1FDC.D8B5.AE88.2CDB	30/11/2022	29/05/2023
CERTIDAO NEGATIVA MUNICIPAL	682726/2022	26/12/2022	26/03/2023

Este Certificado obedece o estipulado na Lei 8.666 de 21/06/1993 e atualizações e normas da PREFEITURA MUNICIPAL DE CANELINHA, e poderá necessitar de documentação complementar conforme solicitado no edital.

Canelinha, 20 de Fevereiro de 2023

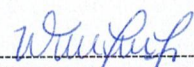
  
Assinatura do Responsável  
Wilton Cesar Rebelo  
Matr. 3575







**DECLARAÇÃO QUADRO SOCIETÁRIO**

**TP 011/2023**

**CR Artefatos de Cimento Ltda**, com sede na Rua Mônica Gisele Elisio, 100, bairro São Vicente, na cidade de Itajaí – SC, inscrita no CNPJ sob o nº 01.650.178/0001-40, declara que não possui em seu quadro societário servidor público da ativa ou empregado de empresa pública ou de sociedade de economia mista.

**Walney Agílio Raimondi**  
Eng. Civil - CREA 075.674-7  
47 9983-6135 / 3346-5005

**Eng. Civil Walney Agílio Raimondi**

CPF 040.457.329-00

CREA 075.674-7

**01.650.178/0001-40**

**CR ARTEFATOS DE  
CIMENTO LTDA**

Rua Mônica Gisele Elisio, 101  
Cidade Nova - CEP 88308-691

**ITAJAÍ - SC**

Itajaí, 12 de junho de 2023.